

**1981**

**County of Onondaga  
Towns and City of Syracuse**

**Assessed Valuations, Taxes and Tax Rates  
General and Special Districts  
Compiled and arranged by the Commissioner of Finance**

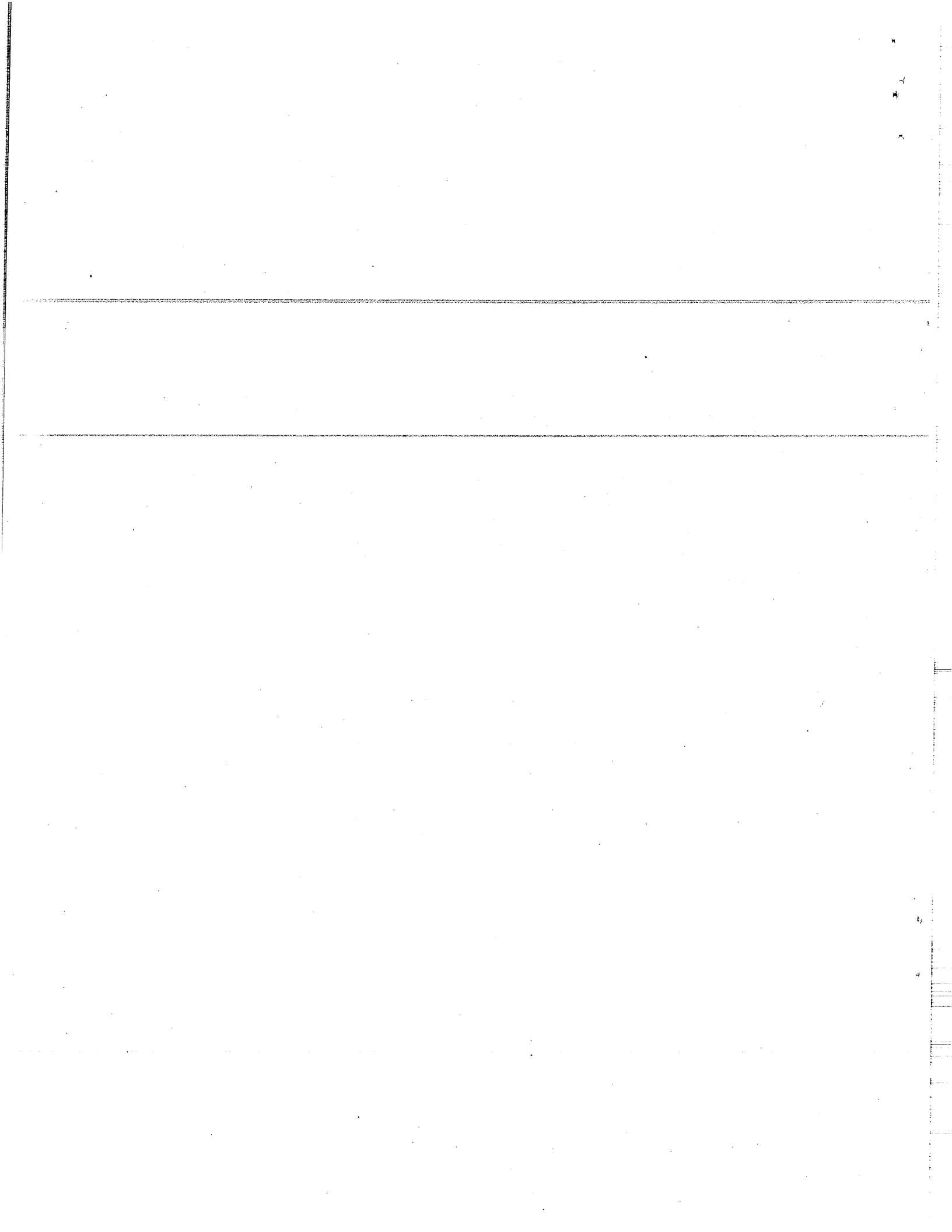

	Total Taxable Assessed Value	General State, County and Town Tax Rates per M. including Hwy Items 2, 3 & 4	General State, County and Town Tax
Camillus-----Inside Vil. Camillus			
State and County-----	\$ 1,580,845	97.74	\$ 154,511.88
Town-----	1,580,845	34.43	54,428.64
Outside			
State and County-----	38,121,180	96.73	3,687,464.80
Town-----	38,181,080	00.00	00.00
<hr/>			
Cicero----- <del>Inside Vil. No. Syracuse</del>			
State and County-----	3,047,714	88.86	270,819.78
Town-----	3,047,714	13.07	39,833.88
Outside			
State and County-----	35,521,107	44.71	1,588,150.61
Town-----	35,521,107	15.53	551,649.52
<hr/>			
Clay----- <del>Inside Vil. No. Syracuse</del>			
State and County-----	8,883,903	83.54	742,161.33
Town-----	8,883,903	2.29	20,345.05
Outside			
State and County-----	83,299,945	53.87	4,487,375.39
Town-----	83,547,390	11.64	972,489.22
<hr/>			
Dewitt----- <del>Inside Vil. E. Syracuse</del>			
State and County-----	8,393,580	69.45	582,936.50
Town-----	8,435,455	2.30	19,401.91
Outside			
State and County-----	106,027,926	50.18	5,320,481.90
Town-----	106,139,581	13.50	1,432,886.58
<hr/>			
Elbridge----- <del>Inside Vil. Jordan</del>			
State and County-----	1,529,662	96.55	147,689.69
Town-----	1,537,412	33.05	50,812.27
Inside Vil. Elbridge			
State and County-----	1,794,531	96.55	173,262.71
Town-----	1,806,281	33.05	59,698.32
Outside			
State and County-----	5,698,671	50.24	286,301.20
Town-----	5,707,771	34.98	199,657.88
<hr/>			
Fabius----- <del>Inside Vil. Fabius</del>			
State and County-----	393,133	77.95	30,644.95
Town-----	397,433	32.50	12,916.59
Outside			
State and County-----	2,183,325	77.95	170,191.86
Town-----	2,370,085	32.50	77,027.88
<hr/>			
Geddes----- <del>Inside Vil. Solvay</del>			
State and County-----	13,592,937	82.62	1,123,048.98
Town-----	13,592,937	16.06	218,303.26
Outside			
State and County-----	23,910,995	81.81	1,956,159.42
Town-----	23,910,995	00.00	00.00
<hr/>			
LaFayette----- <del>Outside</del>			
State and County-----	6,467,231	64.64	418,041.71
Town-----	6,467,231	29.85	193,050.24

	Total Taxable Assessed Value	General State, County and Town Tax Rates per M. including Hwy Items 2, 3 & 4	General State, County and Town Tax
Lysander-----			
Inside Vil. Baldwinsville			
State and County-----	\$ 6,843,253	80.89	\$ 553,551.24
Town-----	6,896,043	8.22	56,686.01
Outside			
State and County-----	18,940,967	45.80	867,496.47
Town-----	19,123,572	11.99	229,293.48
Manlius-----			
Inside Vil. Fayetteville			
State and County-----	91,663,999	9.46	867,246.47
Town-----	91,824,513	1.30	119,386.82
Inside Vil. Manlius			
State and County-----	94,449,079	9.46	893,557.89
Town-----	94,449,079	1.30	122,793.78
Inside Vil. Minoa			
State and County-----	42,927,060	9.46	406,128.31
Town-----	42,927,060	1.30	55,810.65
Outside			
State and County-----	304,976,744	5.77	1,759,946.55
Town-----	304,931,744	1.92	585,631.19
Marcellus-----			
Inside Vil. Marcellus			
State and County-----	2,342,921	113.62	266,202.70
Town-----	2,342,921	18.65	43,696.44
Outside			
State and County-----	6,212,305	62.99	391,314.29
Town-----	6,212,305	20.74	128,843.04
Onondaga-----			
Outside			
State and County-----	27,464,436	63.43	1,742,073.67
Town-----	27,464,436	18.29	502,329.14
Otisco-----			
Outside			
State and County-----	2,961,275	86.13	255,055.68
Town-----	2,961,275	42.03	124,463.35
Pompey-----			
Outside			
State and County-----	6,579,057	76.73	504,813.71
Town-----	6,583,107	32.22	212,107.73
Salina-----			
Inside Vil. Liverpool			
State and County-----	4,843,300	79.54	385,236.27
Town-----	4,843,300	9.80	47,464.36
Outside			
State and County-----	71,238,141	41.53	2,958,528.42
Town-----	71,286,402	12.35	880,407.42
Skaneateles--			
Inside Vil. Skaneateles			
State and County-----	7,208,249	70.45	507,822.74
Town-----	7,210,374	20.83	150,193.36
Outside			
State and County-----	14,213,846	43.09	612,477.75
Town-----	14,224,096	21.16	300,981.99

	Total Taxable Assessed Value	General State, County and Town Tax Rates per M. including Hwy Items 2, 3 & 4	General State, County and Town Tax
Spafford-----Outside			
State and County-----\$	3,402,820	96.39	\$ 327,999.36
Town-----	3,414,245	21.05	71,872.61
Tully-----Inside Vil. Tully			
State and County-----	6,432,707	21.13	135,923.34
Town-----	6,432,707	4.60	29,590.46
Outside			
State and County-----	15,652,607	14.65	229,311.79
Town-----	15,652,607	4.60	72,002.03
VanBuren-----Inside Vil. Baldwinsville			
State and County-----	3,391,234	90.82	307,991.98
Town-----	3,391,234	20.34	68,977.75
Outside			
State and County-----	17,248,362	47.38	817,228.09
Town-----	17,392,137	36.01	626,292.60
City of Syracuse-----	456,848,220	55.2400	25,236,295.67
Totals-----			69,496,770.55

CITY OF SYRACUSE RATES 1981

For City Purposes-----	19.198
For School Purposes-----	72.286
For County Purposes-----	55.240
For County Water Purposes-----	.720
Total City Rate-----	147.444

TOWN HIGHWAY TAX ITEM NO.1

Camillus-----\$	38,181,080	\$ 6.71	\$ 256,198.41
Cicero-----	35,521,107	11.58	411,337.21
Clay-----	83,547,390	7.32	611,571.35
Dewitt-----	106,139,581	8.00	849,117.12
Elbridge-----	5,707,771	17.13	97,775.01
Fabius-----	2,370,085	12.15	28,798.23
Geddes-----	23,910,995	15.19	363,211.22
LaFayette-----	6,467,231	11.38	73,596.66
Lysander-----	19,123,572	3.29	62,918.24
Manlius-----	304,931,744	1.37	417,875.89
Marcellus-----	6,212,305	6.44	40,006.98
Onondaga-----	27,464,436	9.65	265,044.15
Otisco-----	2,961,275	20.75	61,448.60
Pompey-----	6,583,107	20.69	136,207.16
Salina-----	71,286,402	2.94	209,583.57
Skaneateles-----	14,224,096	9.21	131,006.81
Spafford-----	3,414,245	9.41	32,129.02
Tully-----	15,652,607	2.27	35,532.10
VanBuren-----	17,392,137	7.36	128,006.49
Totals	\$791,091,166		\$4,211,364.22

	TAXABLE	RATE	TAX AMOUNT
<b>SANITARY SEWER</b>			
AA BEVERLY DR SEW	182,950 AV 34.00 UN	58.83	2,000.22
AC CAMILLUS CON SEW	22,579,550 AV 4,766.00 UN	7.51	35,792.66
AD CAMILLUS CON SEW SP F	5,256,425 AV 169.00 UN	25.00	4,225.00
AE CHARLES DR SEW	116,250 AV 27.00 UN	62.97	1,700.19
AG FAIRMOUNT SEW	6,157,750 AV 1,222.00 HS 55.50 LT	63.43 63.43	90,007.95
	56.00 AP 58.50 CD 15.00 RE	63.43 63.43 63.43	
	8.00 TR 4.00 CW	63.43 63.43	
AK LAKELAWN SEW	2,439,150 AV 586.00 HS 6.00 LT 1.50 CD	57.29 57.29 57.29	34,001.68
AM ORCHARD VILLAGE SEW CT 10	284,000 AV 66.00 UN	34.85	2,300.10
AQ PARSONS FARMS SEW	1,048,050 AV 218.00 HS 1.50 LT 7.50 CD	52.87 52.87 52.87	12,001.53
AW S GEDDES SEW	25,900 AV 6.00 UN	40.00	240.00
AY STONEHEDGE SEW	1,674,800 AV 374.00 UN	53.48	20,001.52
AZ TERRYTOWN SEW	1,284,750 AV 1.00 FL	300.00	5,200.50
	165.00 UN	29.70	
A2 TERRYTOWN STORM SEW	545,450 AV 102.00 UN	29.42	3,000.84
A5 VANIDA DR SEW	359,550 AV 81.50 UN	69.94	5,700.11
A6 W GENESEE SEW	89,000 AV 19.00 UN	44.74	850.06
A8 WESTERLEA SEW	952,700 AV 212.00 UN	73.12	15,501.44
A9 WESTFALL ACRES SEW	16,800 AV 4.00 UN	49.00	196.00
BA WESTHOLM PARK SEW	131,200 AV 30.00 UN	28.34	850.20
BE SIMMONS HILLS SEW	504,475 AV 94.00 UN	159.58	15,000.52
BF HIDDEN KNOLLS SEW	63,900 AV 73.00 UN	273.98	20,000.54
BG GREENFIELD VILLAGE SEW	331,100 AV 75.00 UN	67.00	5,025.00

	TAXABLE	RATE	TAX AMOUNT
<b>SANITARY SEWER CONT.</b>			
C H8 ONON CO SANIT UNIT 65.95	32,922,625 AV 6,659.05 UN 793.00 NS	65.95	439,164.61
		TOWN	273,596.06
		COUNTY	439,164.61
		TOTAL	712,760.67
<b>DRAINAGE</b>			
JA SIMMONS HILL DRG	504,475 AV 94.00 UN	63.83	6,000.02
JB E HILL PIONEER FARMS DRG	2,063,775 AV 130.93 AC 391.00 UN	173.42 41.13	38,787.72
JC HIDDEN KNOLLS DRG	63,900 AV 73.00 UN	68.50	5,000.50
		TOWN	49,788.24
<b>WATER</b>			
RA BELLE ISLE WAT	446,425 AV	5.00	2,232.15
RB BELLE ISLE WAT PARCEL	415,850 AV 130.00 UN	55.00	7,150.00
RC CAMILLUS CON WAT	29,018,175 AV	2.98	86,475.16
RD GREENFIELD VILLAGE WAT	336,300 AV	.60	201.78
RE HOWLETT HILL WAT BEN	134,750 AV 28.00 UN	42.50 85.00	3,106.88
RF HOWLETT HILL WAT NON BEN	6,100 AV 4.00 UN	20.00	80.00
RG HOWLETT HILL WAT EXT 1	95,000 AV 321.90 AC 14.00 BE 10.00 US	6.78 100.00 100.00	4,582.48
C Y8 WARNERS WATER	536,702 AV	6.90	3,703.34
		TOWN	108,828.45
		COUNTY	3,703.34
		TOTAL	112,531.79
<b>WATER SUPPLY</b>			
ZA BENNETT WAT SUP 2	282,100 AV	1.78	502.12
ZB FAIR ACRES WAT SUP	299,183 AV	1.17	350.21
ZC FAIRMOUNT WAT SUP	829,917 AV	.86	713.91
ZD HINSDALE WAT SUP	278,350 AV	1.73	481.62
ZE MARTISCO WAT SUP	46,150 AV	2.61	120.47
ZF MYRTIS RD WAT SUP	474,100 AV	.74	350.85
ZG WARNERS WAT SUP 1	25 AV	9.33	.23
ZH WARNERS WAT SUP 2	107,250 AV	9.33	1,000.68
ZJ WESTOVER WATER SUPPLY	202,525 AV	.75	152.02
		TOWN	3,672.11
<b>HYDRANT</b>			
2A AMBOY HYD	177,600 AV	2.54	451.10
2B SUNNYSIDE HYD	246,200 AV	1.71	421.02
2C WATERMAN HYD	34,250 AV	2.92	100.00

8112 G.B.

8112 G.D.

	TAXABLE	RATE	TAX AMOUNT
<b>HYDRANT CONT.</b>			
2D WESTFALL HYD	43,900 AV	1.49	65.43
		TOWN	1,037.55
<b>LIGHT</b>			
5A BENNETT RD LGT	283,800 AV	5.11	1,450.29
5B BROOKSIDE PARK LGT	195,850 AV	1.87	366.23
5C CAMILLUS HILLS LGT	116,700 AV	1.98	231.05
5D ELM HILL WAY LGT	302,950 AV	2.07	627.16
5E FAIR ACRES LGT	333,850 AV	4.40	1,468.94
5F FAIRMOUNT LGT	806,000 AV	4.72	3,804.55
5G GREENFIELD VILLAGE LGT	336,300 AV	3.69	1,241.09
5H LAKELAWN LGT	1,295,750 AV	3.56	4,612.79
5I LAKELAWN LGT EX	1,844,600 AV	3.41	6,289.97
5J PARSONS FARMS LGT	665,750 AV	3.84	2,556.40
5K ORCHARD VILLAGE LGT	2,844,000 AV	3.00	8,532.00
5L SCENIC HILLS LGT	375,700 AV	3.73	1,401.38
5M SCOTT AVE LGT	140,000 AV	4.15	581.06
5N SHERWOOD KNOLLS LGT	972,550 AV	3.38	3,287.15
5O SIMMONS HILLS LGT	528,850 AV	3.91	2,067.90
5P SPRING GARDENS LGT	457,700 AV	4.70	2,151.23
5Q STANLEY MANOR LGT	1,198,150 AV	4.03	4,828.72
5R SUNNYSIDE LGT	249,600 AV	2.69	671.42
5S TERRY HOLM LGT	1,166,350 AV	4.29	5,003.84
5T THORNTON MANOR LGT	516,250 AV	3.26	1,682.92
5U W GENESEE PARK LGT	1,063,825 AV	3.98	4,233.99
5V W GENESEE TERR LGT	1,403,200 AV	3.98	5,584.90
5W WARNERS LGT	153,300 AV	5.55	850.93
5X WESTERLEA LGT	756,300 AV	4.17	3,153.87
5Y WESTRIDGE HGTS LGT	783,650 AV	2.75	2,155.42
5Z WHEDON LGT	9,300 AV	19.15	178.11
52 WINSTON WAY LGT	49,850 AV	4.64	231.32
53 YORKSHIRE LGT	357,900 AV	2.94	1,052.20
54 YORKSHIRE TERR LGT	727,000 AV	2.07	1,504.85
55 HENRY BEACH-VANIDA DR	419,350 AV	3.39	1,421.71
56 OAKLEDGE MNR SNST TER LGT	1,640,650 AV	2.69	4,413.49
57 TERRYTOWN HGTS LGT	244,050 AV	2.50	610.13
58 SIMMONS HILLS LGT SEC 2	504,475 AV	2.74	1,382.36
59 EDMONT ACRES	157,400 AV	2.61	410.86
6A WARNERS RD STREET LGT	213,750 AV	3.75	801.75
		TOWN	80,841.98
<b>FIRE</b>			
8A WARNERS FIRE	1,378,017 AV	12.70	17,501.01
8B LAKESIDE FIRE	888,834 AV	4.51	4,008.75
		TOWN	21,509.76
<b>FIRE PROTECTION</b>			
8R CAMILLUS FIRE PROT	12,221,565 AV	6.39	78,097.45
8S FAIRMOUNT FIRE PROT	26,107,308 AV	4.59	119,836.73
8T MEMPHIS FIRE PROT	448,951 AV	12.48	5,602.90
		TOWN	203,537.08
<b>COUNTY WATER</b>			



	TAXABLE	RATE	TAX AMOUNT
<b>COUNTY WATER CONT.</b>			
C 9Y COUNTY WATER	42,164,468 AV	3.51	148,001.20
C 9Z COUNTY WATER E	2,846,085 AV	3.51	9,989.79
		COUNTY	157,990.99
<b>ARREARS</b>			
92 SCHOOL ARREARS	1,464,250 AV		186,144.15
93 WATER ARREARS			51,527.57
96 VILLAGE ARREARS 80			1,973.81
98 OMITTED TAX			4,848.62
		TOWN	244,494.15
		FINAL TOWN	987,305.38
		COUNTY	600,858.94
		TOTAL	1,588,164.32

B112 G.B.

## SPECIAL DISTRICTS

PAGE 1

	TAXABLE	RATE	TAX AMOUNT
<u>SANITARY SEWER</u>			
AA ARDMORE ACRES SEW	20,800 AV		
AC BEECHWOOD FARMS SEW	350,200 AV		50.32
	68.00 UN	.74	
AD BREWERTON SEW	1,671,050 AV		60,241.57
	506.00 UN	113.75	
	24.00 SC	111.83	
AE CICERO SEW	9,383,050 AV		129,330.57
	1,296.00 UN	85.65	
	219.00 SC	83.69	
AF CICERO SEW GOODYEAR EX	32,000 AV		537.79
	1.00 UN	537.79	
AG DAEDALEUS SEW	133,700 AV	5.00	668.50
AH DAEDALEUS SEW BEN	133,700 AV	70.82	9,468.62
AI DARBY FARMS SEW A	366,800 AV		6,718.73
	71.00 UN	94.63	
AJ GLENDORA SEW	133,000 AV		112.05
	27.00 UN	4.15	
AK HARBOUR VILLAGE SEW 1	288,000 AV		8,814.19
	79.25 UN	111.22	
AL HARBOUR VILLAGE SEW 2	21,900 AV		2,119.29
	123.00 UN	17.23	
AM HILLER HGTS SEW	360,200 AV		1,006.14
	41.00 UN	24.54	
AN LAKESHORE SEW	5,161,450 AV		123,215.43
	1,642.25 UN	72.98	
	.25 UN	.00	
	48.00 SC	70.06	
AQ ONEIDA PARK SEW	1,561,100 AV	6.46	10,084.30
AP RIDGECREST SEW	632,000 AV		2,744.62
	109.00 UN	25.18	
AQ STEVENS SEW	328,900 AV		1,426.78
	54.25 UN	26.30	
AR SUNSET SEW	235,100 AV		1,261.84
	40.25 UN	31.35	
AS SUTTON SEW	249,000 AV		2,545.83
	47.25 UN	53.88	
AT TAFT RD SEW	5,165,800 AV		80,219.88
	1,029.25 UN	74.30	
	50.00 SC	74.93	
AU TWIN ACRES SEW	291,700 AV		2,823.04
	62.25 UN	45.35	
AV LAKE SHORE SEW EX 1 PEPSI	300,000 AV		5,612.84
	1.00 UN	5,612.84	
AW DARBY FARM SEW B	630,600 AV		4,522.41
	115.25 UN	39.24	
AX CICERO MANOR SEW	172,000 AV		787.10
	34.00 UN	23.15	
BA CHETWIND FARMS SEW	732,425 AV		18,383.87
	113.25 UN	162.33	
BB DARBY FARMS C SEW	260,000 AV		7,860.00
	48.00 UN	163.75	

	TAXABLE	RATE	TAX AMOUNT
<b>SANITARY SEWER CONT.</b>			
8C HILLER HGTS SEW	549,300 AV		14,673.28
	67.25 UN	218.19	
8D BEECHWOOD ANNEX SEW	87,600 AV		5,759.85
	35.25 UN	163.40	
8E CICERO HILLER HGTS SEW	117,900 AV		4,022.82
	18.00 UN	223.49	
8F DARBY FARMS SEWER SEC D	61,000 AV		1,102.31
	11.00 UN	100.21	
8G DARBY FARMS SEW SEC E	90,500 AV		646.00
	17.00 UN	38.00	
8H TOWN SOUTH SEW BEN F	729,300 AV		62,259.62
	311.75 UN	199.71	
8I TOWN SOUTH SEW PT BEN F	44,700 AV		7,738.77
	38.75 UN	199.71	
8J TOWN SOUTH SEW NON BEN	251,000 AV		59.00
	59.00 UN	1.00	
8K LAKESHORE SEW NON BEN	2,363,710 AV		799.00
	799.00 UN	1.00	
8L CICERO SEW NON BEN	1,003,725 AV		335.00
	335.00 UN	1.00	
8M BAY MEADOWS SEWER	203,300 AV		3,475.48
	38.00 UN	91.46	
8N CICERO SW COBBLESTONE LAT	680,000 AV		5,473.32
	204.00 UN	26.83	
8P CICERO SEW CT 11	196,400 AV		8,584.00
	40.00 UN	214.60	
8R LAKESHORE SEW CT 7	338,400 AV		11,551.54
	77.00 UN	150.02	
8S CICERO SEW CT 13	164,100 AV		4,419.45
	35.00 UN	126.27	
8U BREW SEW CT4 BAY MEADWSII	5,800 AV		6,547.91
	29.00 UN	225.79	
8V LAKESHORE SEW CT 5	192,300 AV		8,393.93
	59.00 UN	142.27	
8W LAKESHORE SEW CT 8	228,900 AV		2,682.67
	28.00 UN	95.81	
8Z BREW SEW CT3 BAY SHORE	31,950 AV		1,174.86
	18.00 UN	65.27	
83 LKSHORE SEW CT4 BAY SHORE	31,950 AV		425.88
	18.00 UN	23.66	
84 CICERO SEW CT16 LAUREL WOD	130,600 AV		26,348.30
	110.00 UN	239.53	
85 LKSHORE SEW CT9LKSHR HG1	194,100 AV		21,066.88
	64.00 UN	329.17	
86 LKSHORE SEW CT12LKSHR HG2	7,300 AV		4,346.00
	1.00 UN	4,346.00	
87 LAKESHORE SEW CT6 LE BEAU	16,600 AV		6,161.82
	34.00 UN	181.23	
88 LAKESHORE SEW CT10 BENEFT	34,000 AV		4,993.38
	18.00 UN	277.41	
89 LKSHORE SEW CT10NON BENEFT	44,000 AV		270.00
	15.00 UN	18.00	

## SPECIAL DISTRICTS

PAGE 3

	TAXABLE	RATE	TAX AMOUNT
<b>SANITARY SEWER CONT.</b>			
CA CICERO SEW CT14LANG MANR2	35,600 AV		13,805.19
	63.00 UN	219.13	
C HB ONON CO SANIT UNIT 65.95	42,389,873 AV		468,862.25
	7,109.35 UN	65.95	
	2,315.00 NS		
		TOWN	707,671.97
		COUNTY	468,862.25
		TOTAL	1,176,534.22
<b>DRAINAGE</b>			
JA DARBY FARMS DRG A	366,800 AV		3,150.27
	71.00 UN	44.37	
JB DARBY FARM DRG SEC B	630,600 AV		3,589.15
	115.00 UN	31.21	
JC DARBY FARM DRG SEC C	260,000 AV		888.96
	48.00 UN	18.52	
JD DARBY FARMS DRG D	61,000 AV		770.66
	11.00 UN	70.06	
JE DARBY FARMS DRG E	90,500 AV		
	17.00 UN		
JF CHETWIND DRAINAGE	729,925 AV		6,005.44
	112.00 UN	53.62	
JG HILLER HGHTS DRG SEC F	689,500 AV		12,938.33
	88.25 UN	146.61	
JH MUD CREEK DRG IMP	37,410,444 AV	1.34	50,130.53
JL BAY SHORE DRG SEC I	63,900 AV		2,279.52
	36.00 UN	63.32	
		TOWN	79,752.86
<b>WATER</b>			
RA BARTEL RD WAT	252,300 AV	15.56	3,925.77
RC BUTTON RD WAT	751,700 AV	12.65	9,509.30
RD CENTRAL WAT	610,100 AV	1.68	1,024.95
RE CENTRAL WAT BEN	156,400 AV	32.56	5,092.41
RF CICERO WAT EX 3	2,828,725 AV	1.91	5,402.91
RG CICERO CENTER WAT	481,000 AV	1.90	913.90
RH CICERO CENTER WAT BEN	161,000 AV	14.36	2,311.95
RI CICERO CENTER WAT IS RD L	214,600 AV		3,386.06
	53.50 UN	63.29	
RJ CICERO-ONEIDA LAKE WA	2,527,655 AV	4.43	11,198.38
RK DAEDALEUS WAT	133,700 AV	17.80	2,379.86
RL DARBY FARMS WAT	298,200 AV		2,116.42
	58.00 UN		
RM GILLETTE RD WAT	4,546,700 AV	.50	2,273.35
RN GILLETTE RD WAT BEN	906,300 AV	4.07	3,688.71
RO GILLETTE RD WAT IS RD	34,000 AV	17.75	603.51
RP GILLETTE RD WAT SPEC BEN	35,300 AV	4.70	165.91
RQ LAKEFOREST BEACH WAT	407,800 AV	5.28	2,153.18
RR LANG MANOR WAT	1,254,225 AV	.66	827.65
RS LANG MANOR WAT BEN	242,000 AV	7.07	1,710.98
RT LONG POINT WAT	212,500 AV	3.38	718.19
RU MUD MILL WAT 4	100,600 AV		

## SPECIAL DISTRICTS

PAGE 4

	TAXABLE	RATE	TAX AMOUNT
<b>WATER CONT.</b>			
RV ONEIDA PARK WAT	1,561,100 AV		
RW PINE GROVE WAT	743,292 AV	.88	653.96
RX POLAR BEACH WAT	212,750 AV	4.31	917.05
RY RIDGECREST MANOR WAT	626,000 AV		
RZ RT 298 WAT BEN	107,100 AV	12.64	1,353.77
R2 RT 31 WAT	112,100 AV	4.88	547.05
R3 SCHUYLER RD WAT	252,100 AV		
R4 SMITH RD WAT	603,134 AV	3.79	2,285.97
R5 SMITH RD WAT E	53,039 AV	7.71	408.95
R6 SMITH RD WAT R	559,000 AV	1.89	1,056.49
R7 SMITH RD WAT 1	1,924,864 AV	.59	1,135.80
R8 SMITH RD WAT TOTMAN RD EX	34,700 AV	15.97	554.16
R9 SNELLER RD WAT BEN	114,600 AV	15.04	1,723.57
SA SOUTH BAY RD WAT	328,026 AV	4.66	1,528.57
SB SUNSET TERR WAT	201,300 AV	3.95	795.17
SC TAFT RD WAT	558,035 AV	14.19	7,918.57
SD TAFT RD WAT EX 1	222,750 AV	16.35	3,642.07
SE TAFT RD WAT INDUSTRIAL	252,100 AV	3.68	927.74
SF W BRIDGEPORT WAT	858,550 AV	10.78	9,255.48
SG WEAVER RD WAT	1,669,200 AV	9.06	15,122.87
SH YOUNG RD WAT	51,850 AV	10.36	537.18
SI ISLAND RD WAT EX 2	16,400 AV	20.58	337.52
SJ BREWERTON WAT	1,495,925 AV	.72	1,076.91
SK BREWERTON WAT EX 2	617,000 AV	14.49	8,940.24
SL LANG MNR WAT TOTMAN RD EX	83,500 AV		1,233.39
	19.75 UN	62.45	
SM DARBY FARM WAT SEC B	630,600 AV		3,226.90
	115.00 UN	28.06	
SN CHETWIND WAT	729,925 AV		11,658.08
	112.00 UN	104.09	
SP DARBY FARM WAT SEC C	260,000 AV		3,030.24
	48.00 UN	63.13	
SR HILLER HEIGHTS WAT SEC F	689,500 AV		12,231.45
	88.25 UN	138.60	
SS DARBY FARMS SEC D	61,000 AV		758.78
	11.00 UN	68.98	
ST DARBY FARMS SEC E	90,500 AV		203.15
	17.00 UN	11.95	
SU BREWERTON WATER EXT 1	455,850 AV	10.45	4,763.68
SV GILLETTE WAT BEN S BAY EX	91,400 AV	7.43	679.11
SW RUNNING BK LAT GLT RD WAT	184,000 AV		4,367.55
	33.00 UN	132.35	
SX CICERO WAT CT 11 RT 11	2,646,475 AV		
SY LANG MANOR WAT DEER SP LT	164,100 AV		4,726.40
	35.00 UN	135.04	
SZ ONEIDA SHORES WAT CT 1	59,400 AV	1.61	95.64
S2 BAYSHORE WATER DIST	32,200 AV	24.66	794.05
S3 GILETE RD WAT LAURLWOD CN	130,600 AV		15,792.70
	110.00 UN	143.57	
S4 LANG MANOR WAT DIST CT4	35,600 AV		8,213.94
	63.00 UN	130.38	

## SPECIAL DISTRICTS

PAGE 5

	TAXABLE	RATE	TAX AMOUNT
<u>WATER</u> CONT.			
55 EASTMAN RD WATER	47,425 AV	10.97	2,579.54
	4,903 FT		
56 ORANGEPORT WAT LEBEAU ACR	49,500 AV	SPEC. FORMULA	9,770.29
	41.00 SF		
	2.00 FL		
		TOWN	204,247.37
<u>HYDRANT</u>			
2A CAUGHDENY RD HYD	90,400 AV	2.81	254.02
2B KENNEDY HYD	510,900 AV	1.22	623.34
2C WATER SUPPLY 3 HYD	565,700 AV	1.10	622.27
2D LISALANE HYD	137,900 AV	1.85	255.18
2E BELLINGER CHURCH HYD	2,933,864 AV	1.11	3,257.02
		TOWN	5,011.83
<u>LIGHT</u>			
5A BEACH RD LGT	179,350 AV	6.79	1,217.89
5B BEL NOR LGT	304,000 AV	4.72	1,434.85
5C BELLEWOOD LGT	3,123,040 AV	3.07	9,588.35
5D BOYSON BAY LGT	111,800 AV	5.36	599.28
5E BREWERTON LGT	1,172,966 AV	7.70	9,031.84
5F BREWERTON LGT 2	1,547,454 AV	3.32	5,137.42
5G CICERO LGT	950,284 AV	8.98	8,533.58
5I CIRCLE DR LGT	84,900 AV	3.23	274.24
5J DARBY FARMS LGT	1,408,900 AV	4.21	5,931.13
5K GILLETTE RD LGT	91,700 AV	4.79	439.29
5L GLENN PLAZA LGT	100,500 AV	5.92	594.94
5M HILLER HGTS LGT	1,401,150 AV	4.46	6,249.06
5N KOPP AVE LGT	39,000 AV	4.60	179.40
5O LAKESHORE MANOR LGT	90,300 AV	6.16	556.25
5P MUSKRAT BAY LGT	301,535 AV	8.48	2,557.05
5Q ONEIDA PARK LGT	1,575,400 AV	4.08	6,428.41
5R ONONDAGA HOMES LGT	106,700 AV	6.86	731.93
5S ORANGEPORT LGT	61,100 AV	7.60	464.36
5T PINE GROVE LGT	219,500 AV	5.91	1,297.28
5U POLAR BEACH LGT EX	227,110 AV	6.28	1,426.23
5V REIS DR LGT	274,100 AV	4.20	1,151.22
5W ROSEWOOD LGT	503,900 AV	2.73	1,375.66
5X SOUTH BAY LGT	509,300 AV	3.31	1,685.94
5Y SOUTH BAY LGT EX 1	560,005 AV	8.56	4,793.62
5Z TAFT RD LGT	563,000 AV	4.51	2,539.12
52 TULLER RD LGT	199,900 AV	6.51	1,301.38
53 TWIN ACRES LGT	286,400 AV	3.10	887.84
54 VALENTINE BEACH LGT	639,038 AV	6.27	4,006.91
55 WEAVER RD LGT	703,353 AV	4.07	2,862.68
56 WILLIAMSON PKWY LGT	87,800 AV	3.92	344.20
57 LONG POINT LGT	203,700 AV	3.07	625.46
58 KENNEDY LGT	462,700 AV	3.25	1,503.90
59 SUNSET TERR LGT	235,300 AV	2.66	625.92
6A RIDGECREST MANOR LGT	617,000 AV	2.93	1,807.74
6B PENN CANN LIGHT DISTRICT	1,796,525 AV	2.42	4,347.59
6C PENN-CAN LGT EXT 1	410,375 AV	12.32	5,055.82

## SPECIAL DISTRICTS

PAGE 6

	TAXABLE	RATE	TAX AMOUNT
<u>LIGHT</u> CONT.			
6D RENNEE LGT	196,100 AV	9.35	1,833.59
6E STEVENS PARK LGT	449,650 AV	2.56	1,151.08
		TOWN	100,572.45
<u>FIRE</u>			
8A CICERO FIRE	5,191,858 AV	8.07	41,898.78
8B BREW FIRE	1,868,097 AV	11.23	20,979.13
		TOWN	62,877.91
<u>FIRE PROTECTION</u>			
8R FIRE PROT	30,350,489 AV	7.81	237,039.13
		TOWN	237,039.13
<u>MISCELLANEOUS</u>			
9P DAEDALEUS HWY IMP	124,600 AV	19.91	2,480.79
		TOWN	2,480.79
<u>COUNTY WATER</u>			
C 9Y COUNTY WATER	40,643,523 AV	3.24	131,685.68
C 9Z COUNTY WATER E	4,082,425 AV	3.24	13,227.05
		COUNTY	144,912.73
<u>ARREARS</u>			
92 SCHOOL ARREARS	2,131,070 AV		284,502.11
94 CHITTENANGO SUP TAX 1979			3.61
96 VILLAGE ARREARS 80			6,508.47
98 OMITTED TAX			1,871.59
		TOWN	292,885.78
	FINAL	TOWN	1,692,540.09
		COUNTY	613,774.98
		TOTAL	2,306,315.07

SPECIAL DISTRICTS

	TAXABLE	RATE	TAX AMOUNT
<u>SANITARY SEWER</u>			
AA ALLEN RD SEW	9,919,150 AV		166,558.11
	4,041.70 UN	41.21	
AB CHERRY EST SEW C 4	96,800 AV		10,805.76
	84.00 UN	128.64	
AC ALLEN RD SEW CT 3	120,100 AV		2,179.32
	26.00 UN	83.82	
AD ALLEN RD SEW CT 4 SANDY L	52,100 AV		1,032.03
	9.00 UN	114.67	
AE ALLEN RD SEW CT 5 WOSTRM	174,700 AV		2,106.00
	24.00 UN	87.75	
AF ALLEN RD SEW CT 8 BRIARWD	387,900 AV		8,086.68
	84.00 UN	96.27	
AG ALLEN RD SEW CT10 BTFIELD	4,500 AV		613.22
	1.00 UN	613.22	
AH 8B SEW CT 1	1,554,550 AV		5,597.82
	227.00 UN	24.66	
AI 8B SEW CT 2	211,000 AV		2,999.25
	43.00 UN	69.75	
AJ 8B SEW CT 3	151,150 AV		2,574.24
	31.00 UN	83.04	
AK 8B SEW CT 4 LYNELLE	279,700 AV		3,367.21
	48.00 UN	70.15	
AL 8B SEW CT 4B LYNELLE	263,100 AV		3,290.38
	46.00 UN	71.53	
AM 8B SEW CT 4C LYNELLE	113,850 AV		1,399.16
	19.00 UN	73.64	
AN 8B SEW CT 5	465,800 AV		6,276.28
	82.00 UN	76.54	
AO 8B SEW CT 6	254,600 AV		3,527.04
	48.00 UN	73.48	
AP 8B SEW CT 7	270,500 AV		4,110.15
	55.00 UN	74.73	
AQ 8B SEW CT 8 KALVIEW	270,400 AV		3,669.12
	49.00 UN	74.88	
AR 8B SEW CT 9	265,000 AV		3,829.00
	50.00 UN	76.58	
AS 8B SEW CT10	273,100 AV		3,576.23
	47.00 UN	76.09	
AT 8B SEW CT11	581,400 AV		5,050.98
	66.00 UN	76.53	
AU 8B SEW CT12	108,500 AV		964.72
	778 FT	1.24	
AV 8B SEW CT13	224,600 AV		3,430.08
	32.00 UN	107.19	
AW 8B SEW CT14 CRANBROOK 3	143,600 AV		2,720.90
	23.00 UN	118.30	
AX 8B SEW CT15 WOODGATE	319,300 AV		4,464.06
	47.00 UN	94.98	
AY 8B SEW CT16	160,400 AV		2,408.12
	22.00 UN	109.46	
AZ 8B SEW CT17	213,600 AV		5,303.40
	1.00 UN	5,303.40	

8112 G.B.



## SPECIAL DISTRICTS

PAGE 2

	TAXABLE	RATE	TAX AMOUNT
<u>SANITARY SEWER CONT.</u>			
A2 BB SEW CT18	175,000 AV		6,871.57
	1.00 UN	6,871.57	
A3 BB SEW CT19 BERK 1	367,800 AV		5,311.04
	56.00 UN	94.84	
A4 BB SEW CT20 BERKSHIRE	324,500 AV		5,561.05
	55.00 UN	101.11	
A5 BB SEW CT21 GULF OIL	18,000 AV		1,491.32
	1.00 UN	1,491.32	
A6 BB SEW CT22	486,600 AV		9,108.60
	85.00 UN	107.16	
A7 BB SEW EX1 CT2	436,600 AV		7,106.40
	63.00 UN	112.80	
A8 BB SEW EX1 IRONGATE	530,700 AV		8,951.28
	76.00 UN	117.78	
A9 NORTHTOWN PK SEW EX 6 C 1	106,700 AV		29,080.32
	128.00 UN	227.19	
BA BEAR RD SEW CT3 CLAYVILLE	252,100 AV		2,504.60
	1.00 UN	2,504.60	
BB BEAR RD SEW CT4 MERRILL	2,270,200 AV		25,943.40
	522.00 UN	49.70	
BC BEL HARBOR SEW	504,200 AV		4,782.68
	76.00 UN	62.93	
BD BEL VILLAGE SEW	420,600 AV		5,102.44
	100.50 UN	50.77	
BE BELMONT SEW CT2 WELLINGTN	230,000 AV		1,984.13
	1.00 UN	1,984.13	
BF BELMONT VILLAGE SEW	585,200 AV		2,523.96
	324.00 UN	7.79	
BG BEAR RD SEW C 15	23,800 AV		3,883.03
	19.00 UN	204.37	
BH BELMONT VILLAGE SEW CT3	208,200 AV		2,300.94
	1.00 FL	2,300.94	
BI BISSON ACRES SEW	763,450 AV		7,005.15
	135.00 UN	51.89	
BJ BISSON ACRES SEW EX1	195,700 AV		1,899.24
	34.00 UN	55.86	
BK ALLEN RD SEW C 18	71,600 AV		9,476.00
	40.00 UN	236.90	
BL ELMCREST SEW	390,800 AV		3,495.13
	15.70 UN	222.62	
BM ELMCREST SEW CT3	34,600 AV		941.00
	100.00 UN	9.41	
BO EUCLID SEW CT2	830,500 AV		8,462.81
	10.19 UN	10.19	
BP FAY RD SEW	2,071,700 AV		50,574.06
	646.90 UN	6.90	
	3.00 FLSPEC.FORMULA		
BQ GASKIN RD SEW	1,120,850 AV		25,468.92
	31.00 FL	1.00	
	919.00 UN	27.68	
BR GASKIN RD SEW CT2 MUF HGT	301,050 AV		7,192.96
	64.00 UN	112.39	

	TAXABLE	RATE	TAX AMOUNT
<b>SANITARY SEWER CONT.</b>			
B5 GASKIN RD SEW CT3 OAKRDG	764,550 AV		28,981.44
	1.00 FL	28,981.44	
B7 GASKIN RD SEW CT4 OAKRDG	764,550 AV		51,215.55
	1.00 FL	51,215.55	
B0 HAFNER MDWS SEW CT2	131,900 AV		1,876.05
	15.00 UN	125.07	
BV HARRIS SEW	337,000 AV		4,266.00
	180.00 UN	23.70	
BW HIAWATHA SEW	806,210 AV	5.49	4,426.10
BY HIAWATHA SEW CT3 GLENWD	65,000 AV		1,365.37
	1.00 FL	1,365.37	
BZ HOLLYROOD SEW	1,447,000 AV		3,805.42
	923.00 UN	9.54	
B2 HOLLYROOD SEW EX1	1,392,800 AV		7,838.38
	902.00 UN	8.69	
B3 IRONGATE SEW	248,800 AV		2,962.22
	37.00 UN	80.06	
B4 LYNELLE MEADOWS ANNEX SEW	190,400 AV		2,251.31
	41.00 UN	54.91	
B5 MUFALÉ VILLA SEW IMP 1	346,300 AV		1,606.32
	46.00 UN	34.92	
B7 NORTHTOWN PK SEW CT1 B	752,600 AV		11,226.01
	120.00 UN	93.55	
B8 NORTHTOWN PK SEW CT2 EX1	498,750 AV		7,934.36
	86.00 UN	92.26	
CA NORTHTOWN PK SEW EX2	312,400 AV		8,017.60
	80.00 UN	100.22	
C3 OSWEGO RD SEW CT1	330,800 AV		5,512.50
	63.00 UN	87.50	
CC OSWEGO RD SEW CT2	193,250 AV		3,174.08
	32.00 UN	99.19	
CD OSWEGO RD SEW CT3 RIVERV	49,500 AV		848.61
	7.00 UN	121.23	
CE RT 57 SEW	3,186,350 AV		33,394.02
	640.10 UN	52.17	
CG RT 57 SEW CT 4 CSTL NOVA	309,900 AV		6,080.40
	54.00 UN	112.60	
CH RT 57 SEW CT 5	233,800 AV		3,306.10
	2.00 FL	1.00	
	47.04 UN	70.24	
CI RT 57 SEW CT 6	17,000 AV		350.02
	16.13 AC	21.70	
CJ RT 57 SEW CT 7 MUF HGT	295,900 AV		7,733.88
	62.00 UN	124.74	
CK RT 57 SEW CT 8 BASTON	5,000 AV		651.30
	1.00 FL	651.30	
CM RT 57 SEW CT10	236,700 AV		3,811.05
	27.00 UN	141.15	
CN RT 57 SEW CT11	381,400 AV		8,256.30
	168.05 UN	49.13	
CO RT 57 SEW CT12	151,900 AV		2,999.00
	25.00 UN	119.96	

## SPECIAL DISTRICTS

PAGE 4

	TAXABLE	RATE	TAX AMOUNT
<b>SANITARY SEWER CONT.</b>			
CP RT 57 SEW CT13	146,700 AV		2,498.16
	21.00 UN	118.96	
CQ SAGAMORE PK SEW	321,750 AV		3,657.41
	59.00 UN	61.99	
CR SYR WOODARD IND PK 1	7,148,200 AV		38,430.89
	875.99 AC	43.86	
	10.00 FL	1.00	
CS SYR WOODARD IND PK CT5	321,300 AV		650.40
	1.00 FL	650.40	
CT WETZEL RD SEW	1,721,000 AV		1,093.60
	1.00 FL	1,093.60	
CU WETZEL RD SEW CT2	1,751,400 AV		2,434.00
	2.00 FL	1,217.00	
CV WETZEL RD SEW CT3	52,800 AV		1,631.00
	20.00 UN	81.55	
CX WD SEW CT 2	129,000 AV		2,069.31
	1.00 FL	2,069.31	
CY WD SEW CT 3 KINGWD	194,400 AV		2,354.38
	67.00 UN	35.14	
CZ WD SEW CT 4 DEERFIELD	96,800 AV		4,793.19
	58.05 AC	82.57	
C2 WD SEW CT 6 CALDWELL	100,000 AV		2,441.60
	1.00 FL	2,441.60	
C3 WD SEW CT 7 CROSSROAD	1,060,100 AV		5,849.20
	52.03 AC	112.42	
C4 WD SEW CT 8 SMITH+CAFFREY	295,000 AV		1,451.40
	10.00 AC	145.14	
C6 WD SEW CT 9 DEY	580,400 AV		3,081.10
	65.25 AC	47.22	
C7 WD SEW CT11	21,500 AV		1,810.20
	1.00 FL	1,810.20	
C8 WD SEW CT12 PELLINGRA	122,000 AV		1,861.74
	2.00 FL	930.87	
DA WD SEW EX1 HAMPTON EST	315,900 AV		4,624.08
	12.00 UN	385.34	
DB WD SEW EX2 CAROLINE	490,600 AV		4,748.66
	214.00 UN	22.19	
DC WD SEW EX3	37,900 AV		2,157.02
	10.50 UN	205.43	
DD WD SEW IMP 1 LINCOLN	21,000 AV		174.60
	1.00 FL	174.60	
DE WOODSIDE SEW	451,600 AV		8,904.54
	107.00 UN	83.22	
DF WS SEW CT2 WOODGLEN	57,750 AV		866.04
	14.00 UN	61.86	
DG WS SEW EX1 WOODGLEN	542,700 AV		14,112.63
	131.00 UN	107.73	
DH 7TH NO SEW CLAIRMONT	1,328,050 AV		12,389.80
	217.00 UN	59.40	
DI 7TH NO SEW EX1 N STAR	1,033,000 AV		5,701.98
	6.00 UN	950.33	

## SPECIAL DISTRICTS

PAGE 5

8112 G.B.

	TAXABLE	RATE	TAX AMOUNT
<b>SANITARY SEWER CONT.</b>			
DJ 7TH NO SEW EX3 BEAR V	775,500 AV		10,581.48
	117.00 UN	90.44	
DK BEAR RD SEW CT1	708,300 AV		17,253.60
	156.00 UN	110.60	
DN ALLEN RD SEW C 11	254,500 AV	5.50	1,399.75
DO 7TH NO SEW EX 2	486,200 AV		8,270.89
	101.00 UN	81.89	
DP WD SEW CT 14	33,500 AV		1,501.01
	1.00 FL	1,501.01	
DQ 88 SEW CT 23	206,800 AV		1,076.13
	1.00 FL	1,076.13	
DR 88 SEW EX 1 C3&4	692,700 AV		12,977.01
	111.00 UN	116.91	
DT EUCLID SEW CT 4	1,920,300 AV		50,032.64
	448.00 UN	111.68	
DU BEAR RD SEW KENNEDY PK	701,200 AV		12,085.84
	104.00 UN	116.21	
EA ROUTE 57 SEW CT 15	266,200 AV		3,561.62
	37.00 UN	96.26	
EB ALLEN RD SEW CT 7	174,100 AV		4,569.83
	38.00 UN	120.26	
ED GASKIN RD SEW CT 5	537,000 AV		15,482.50
	110.00 UN	140.75	
EE ROUTE 57 SEW CT 16	924,100 AV		41,156.26
	164.50 UN	250.19	
EF WD SEW 2 CT 5	639,000 AV		6,028.24
	53.79 AC	112.07	
EG WD SEW CT 15	22,700 AV		570.80
	1.00 FL	570.80	
EH WD SEW CT 16	520,200 AV		5,029.06
	49.29 AC	102.03	
EI ELMCREST SEWER CT 4	80,500 AV	10.99	884.70
EJ WOODARD SEW 2 CT 5A	7,600 AV		64.89
	1.41 AC	46.02	
EK NORTHTOWN PK EX 3 CT 1	1,937,400 AV		33,406.56
	342.00 UN	97.68	
EN ELMCREST SEW CT 5	105,900 AV		3,160.08
	21.00 UN	150.48	
EQ ALLEN RD SEW CT 15	384,700 AV		8,625.12
	56.00 LT	154.02	
ER GASKIN RD SEW CT 6	518,100 AV		13,120.26
	114.00 UN	115.09	
EU B B SEW EX 1 CT 5	105,800 AV		2,144.00
	16.00 UN	134.00	
EV NORTHTOWN PK SEW CT 1	134,000 AV		4,835.10
	30.00 UN	161.17	
EW BEAR RD SEW CT 8	268,600 AV		8,027.38
	53.00 UN	151.46	
EX RT 57 SEW C 17	477,700 AV		16,271.23
	93.00 UN	174.96	
EY EUCLID SEWER C 3	31,000 AV		

	TAXABLE	RATE	TAX AMOUNT
SANITARY SEWER CONT.			
EZ BISSON ACRES SEWER EX1 C2	189,000 AV		3,709.69
	1.00 FL	3,709.69	
E2 WOODARD SEWER E 3	485,800 AV		10,064.12
	329.00 UN	30.59	
E3 ALLEN RD SEW C 13	174,000 AV		4,487.13
	27.00 LT	166.19	
E5 NORTHTOWN PK SEW EXT5 CT1	292,500 AV		7,059.36
	44.00 UN	160.44	
E6 CHERRY EST SEWER C 1	714,000 AV		19,281.60
	160.00 UN	120.51	
E7 DEERFIELD SEW C 2	62,100 AV		3,813.07
	22.20 UN	171.76	
E8 GASKIN RD SEW C 8	453,700 AV		14,094.36
	94.00 UN	149.94	
E9 ALLEN RD SEW C 16	131,400 AV		2,409.00
	20.00 UN	120.45	
FA GASKIN RD SEW C 9	299,500 AV		12,152.07
	63.00 UN	192.89	
FB CHERRY ESTATES SEW C 2	1,010,500 AV		27,637.25
	227.00 UN	121.75	
FC RT 57 SEWER C 19	823,400 AV		26,072.34
	161.00 UN	161.94	
FD HAFNER MEADOWS SEW C 3	73,500 AV		2,208.60
	20.00 UN	110.43	
FE GASKIN RD SEWER C 10	333,900 AV		16,132.48
	112.00 UN	144.04	
FF WETZEL ROAD SEWER C 4	28,000 AV		997.75
	325 FT	3.07	
FG WOODARD SEWER DIST 4 C 1	225,100 AV		11,669.27
	37.07 AC	314.79	
FJ RT 57 SEW C18	127,900 AV		4,077.06
	26.00 UN	156.81	
FL BEAR RD SEW C10	387,100 AV		12,863.96
	95.00 UN	135.41	
FM GASKIN RD SEW CT11	324,600 AV		15,506.40
	105.00 UN	147.68	
FN BEAR RD SEW C11	49,500 AV		2,452.08
	17.00 UN	144.24	
FP HIAWATHA SEW C4	262,600 AV		2,579.41
	4.81 AC	536.26	
FR WOODARD SEW 4 C2	42,700 AV		6,644.05
	20.43 AC	325.21	
FT GASKIN RD SEW EX 1 C1	319,500 AV		16,830.00
	85.00 UN	198.00	
FU CHERRY EST SEW C 3	684,700 AV		19,017.98
	139.00 UN	136.82	
FV RT 57 SEW CT 20	493,900 AV		16,693.49
	113.00 UN	147.73	
FW BEAR RD SEW CT 12	473,300 AV		14,189.01
	104.50 UN	135.78	
FX BEAR RD SEW CT 14	406,700 AV		9,865.60
	64.00 UN	154.15	

## SPECIAL DISTRICTS

PAGE 7

	TAXABLE	RATE	TAX AMOUNT
<u>SANITARY SEWER CONT.</u>			
FY POMPTON KNOLLS SEW CT 1	274,900 AV		21,341.88
	3.00 FL		
	64.00 UN	194.09	
FZ RT 57 SEW CT 21	202,900 AV		9,812.25
	49.00 UN	200.25	
F2 GASKIN PK SEW EX 1 CT 2	489,600 AV		21,489.00
	195.00 UN	110.20	
F3 PATRICIA MANOR SEW CT 2	60,200 AV		2,141.07
	14.50 UN	147.66	
F4 EUCLID SEW C11	70,800 AV		11,337.07
	67.00 UN	169.21	
F5 EUCLID SEW C12	61,100 AV		16,348.40
	92.00 UN	177.70	
F6 GASKIN RD SEW C12	27,800 AV		8,246.04
	44.00 UN	187.41	
F7 GASKIN RD SEW EX 1 C 3	22,200 AV		12,645.12
	74.00 UN	170.88	
F8 GATEWOOD SEWER	36,000 AV		14,020.50
	75.00 UN	186.94	
F9 RT 57 SEW C 23	80,700 AV		9,678.06
	63.00 UN	153.62	
GA EUCLID SEW C #13	16,500 AV		20,814.00
	1.00 PA	20,814.00	
GB HIAWATHA SEW CTS DONWOOD	13,440 AV		5,936.00
	56.00 UN	106.00	
C H8 ONON CD SANIT UNIT 65.95	89,039,611 AV		1,065,086.49
	16,149.90 UN	65.95	
	2,591.00 NS		
		TOWN	1,564,570.21
		COUNTY	1,065,086.49
		TOTAL	2,629,656.70
<u>DRAINAGE</u>			
JA ALLEN MEADOWS DRG	378,000 AV		4,564.32
	1.00 FL	4,564.32	
JB CHERRY EST DRG C 4	96,800 AV		13,092.24
	84.00 UN	155.86	
JC BAYBERRY DRG	6,189,050 AV		12,594.29
	1,156.50 UN	10.89	
JD BB DRG CT 16 GLENVIEW	213,600 AV		4,763.96
	1.00 FL	4,763.96	
JE BB DRG CT 17 BERKSHIRE 1	368,000 AV		3,006.08
	56.00 UN	53.68	
JF NORTHTOWN PK DRG EX 3 C 1	106,700 AV		6,552.32
	128.00 UN	51.19	
JG BS DRG CT 18+21 BERK 3	486,600 AV		5,604.05
	85.00 UN	65.93	
JH BB DRG CT 20 BERKSHIRE 2	324,500 AV		3,003.55
	55.00 UN	54.61	
JI BB DRG CT 23	224,800 AV		1,452.21
	6.46 UN	6.46	
JJ BB DRG EX1 IRONGATE 1	248,800 AV		1,603.21
	37.00 UN	43.33	

## SPECIAL DISTRICTS

	TAXABLE	RATE	TAX AMOUNT
DRAINAGE CDNT.			
JK BB DRG EX1 CT2 IRONGATE 2	436,600 AV 63.00 UN	51.08	3,218.04
JL BB DRG EX2 IRONGATE	530,700 AV 76.00 UN	71.74	5,452.24
JM BEL HARBOR DRG	504,200 AV 76.00 UN	31.60	2,401.60
JN BELMONT VIL DRG	420,200 AV 100.50 UN	24.59	2,471.35
JQ BELMONT VIL DRG CT2 WELL	230,000 AV 1.00 FL	1,307.10	1,307.10
JP BELMONT VIL DRG CT3 ARLI	208,200 AV 1.00 FL	991.95	991.95
JR BELMONT VIL DRG CT4	585,200 AV 324.00 UN	14.63	4,740.12
JS BISSON AC DRG	763,450 AV 135.00 UN	25.69	3,468.15
JT BISSON AC DRG EX1 GLENAC	384,700 AV 101.50 UN	11.92	1,209.88
JU BRIARWOOD DRG	387,900 AV 84.00 UN	62.13	5,218.92
JV CLAIRMONT PK DRG	1,328,050 AV 217.00 UN	58.70	12,737.90
JW CLAYVILLE DRG	252,100 AV 1.00 FL	3,115.00	3,115.00
JX CLAYTOWN DRG T 1+2	2,432,650 AV 427.00 UN	78.16	33,374.32
JY SEVENTH NO DRG EX 4 C 2	28,300 AV 19.00 UN	98.17	1,865.23
JZ DELCONTE DRG	704,500 AV 155.00 UN	56.14	3,701.70
J1 SANDY LA DRG EX 1 C 1	71,600 AV 40.00 UN	72.55	2,902.00
J2 ELMCREST DRG WEGMAN	389,300 AV 38.93 UN	50.56	1,968.30
J4 FOREST PK DRG HERITAGE	356,000 AV 158.00 UN	27.51	4,346.58
J5 HAFNER MEADOWS DRG CT 1	573,700 AV 116.00 UN	19.73	2,288.69
J7 HOLLYWOOD PK DRG	1,392,800 AV 581.00 UN	14.50	8,424.50
J8 HOLLYWOOD PK DRG EX1	1,447,000 AV 587.00 UN	16.42	9,638.54
J9 KENRUTH DRG IMP 1	120,100 AV 26.00 UN	65.50	1,703.00
KA LYNELLE MEADOWS ANNEX DRG	190,400 AV 41.00 UN	7.13	292.33
KB MERRILL FARMS DRG	2,400,800 AV 494.30 UN	72.91	36,039.53
KC MULFALE HGTS DRG CT1	278,300 AV 49.00 UN	57.72	2,828.28
KD MULFALE HGTS DRG CT2B	301,050 AV 64.00 UN	64.76	4,144.64

## SPECIAL DISTRICTS

PAGE 9

	TAXABLE	RATE	TAX AMOUNT
DRAINAGE CONT.			
KE MULFALE VILLAGE DRG	356,500 AV		608.09
	49.00 UN	12.41	
KF NORTHTOWN PK DRG	746,000 AV		2,320.80
	120.00 UN	19.34	
KG OAKRIDGE PK DRG	1,045,850 AV		19,017.63
	1,033.00 UN	18.41	
KH OAKRIDGE PK DRG IMP 1+2	764,550 AV		35,120.82
	1.00 UN	35,120.82	
KI PINE HOLLOW DRG	161,800 AV		2,412.80
	26.00 UN	92.80	
KJ PINE HOLLOW DRG CT2	151,900 AV		2,608.00
	25.00 UN	104.32	
KK RT 57 DRG CT2 ALPHA	892,950 AV		9,698.35
	188.50 UN	51.45	
KL RT 57 DRG CT3 BETA	1,369,400 AV		14,613.22
	251.00 UN	58.22	
KM RT 57 DRG CT4 CASTLE NOVA	309,800 AV		3,465.18
	54.00 UN	64.17	
KN RT 57 DRG CT5 CASTLE NOVA	146,700 AV		1,694.91
	21.00 UN	80.71	
KO RENE DRG SUMMA	433,000 AV		389.12
	64.00 UN	6.08	
KP RIVERVIEW TERR DRG 1	547,150 AV		599.94
	99.00 UN	6.06	
KQ SAGAMORE PK DRG	297,950 AV		329.40
	54.00 UN	6.10	
KR SANDY LANE DRG	52,100 AV		510.21
	9.00 UN	56.69	
KT VILLAGE MALL DRG	229,000 AV		720.00
	1.00 FL	720.00	
KU VINE ST DRG EX1 DIPLOMAT	129,000 AV		3,308.48
	1.00 FL	3,308.48	
KV VINE ST DRG EX2 KINGSWOOD	101,000 AV		1,779.96
	1.00 FL	1,779.96	
KW VINE ST DRG IMP 1+2	1,888,500 AV	3.14	5,929.89
KX WOODARD DRG	6,096,300 AV	7.51	45,799.24
	16.00 FL	1.00	
KY WD DRG EX1 HAMPTON EST	233,000 AV		1,434.75
	1.00 FL	1,434.75	
KZ WD DRG EX2 WOODARD EST	486,600 AV		1,367.01
	100.00 UN	13.67	
K2 WD DRG CT3 GAYLORD	479,800 AV		1,446.31
	1.00 FL	1,446.31	
K3 WD DRG CT6 BWRDETTE	239,400 AV	3.25	778.06
K4 WOODGLEN MANOR DRG	600,450 AV		920.75
	145.00 UN	6.35	
K5 WOODSTREAM DRG	234,700 AV		1,403.00
	25.00 UN	56.12	
K6 7TH NO DRG EX1 NORTHSTAR	1,033,000 AV		22,098.34
	3.00 UN	7,366.28	
K7 7TH NO DRG EX2 BEARVILLA	775,500 AV		9,319.05
	117.00 UN	79.65	



	TAXABLE	RATE	TAX AMOUNT
DRAINAGE CONT.			
K8 7TH NO DRG IMP4	1,100 AV		
	1.00 FL	NO TAX '80	00.00
K9 WD DRG EX 3 CT 1	701,200 AV		4,488.64
	104.00 UN	43.16	
LA BB DRG IMP 4	123,750 AV		2,067.52
	923 FT	2.24	
LB BB DRG CT 24	206,800 AV		689.95
	1.00 FL	689.95	
LC WOODARD DRG E#2 C#2	366,600 AV		370.02
	3.00 PA	123.34	
LE HIAWATHA PLAZA DRG CT 2	51,450 AV		677.50
	10.00 UN	67.75	
LG NORTHTOWN PARK DRG EX 2	312,400 AV		2,600.80
	80.00 UN	32.51	
LH WD DRG IMP 3	223,500 AV		2,366.00
	100.00 UN	23.66	
LI BAYBERRY DRG EXT 2	692,700 AV		6,201.57
	111.00 UN	55.87	
LJ CHERRINGTON DRG	1,915,300 AV		20,490.48
	447.00 UN	45.84	
LQ RT 57 DRG CT 6	266,200 AV		2,180.04
	37.00 UN	58.92	
LT SENECA MALL DRG (C#1)	546,000 AV	14.01	7,649.46
LU SANDY LANE DRG	174,000 AV		2,002.32
	27.00 UN	74.16	
LV MOUNTNEY DRG C 1	924,100 AV		22,694.42
	164.50 UN	137.96	
L3 WOODARD DRG CT7	494,400 AV		2,905.00
	1.00 FL	2,905.00	
L5 B B DRG CT 25	206,800 AV		831.20
	1.00 FL	831.20	
L6 VINE ST DRG CT 2	639,000 AV		8,410.07
	53.79 AC	156.35	
L8 HAFNER WOODS DRG IMP 1	384,700 AV		2,205.28
	56.00 UN	39.38	
L9 WILLOW WOODS DRG	371,100 AV		7,174.62
	69.00 PA	103.98	
MA GASKIN PK DRG CT 1	175,200 AV		1,985.24
	31.00 UN	64.04	
MB GASKIN PK DRG CT 2	361,800 AV		7,478.14
	79.00 UN	94.66	
MC B B DRG EX 2 CT 5	105,800 AV		910.08
	16.00 UN	56.88	
MD CLAYTOWN PK DRG EX 2 CT 1	134,000 AV		1,885.20
	30.00 UN	62.84	
ME AUTUMNWOOD DRG CT 1	268,600 AV		5,488.15
	53.00 UN	103.55	
MF CLAYTOWN DRG EX3 C1	297,900 AV		6,514.06
	46.00 UN	141.61	
MG FAIRWAY DRG	31,000 AV		
	1.00 FL	NO TAX '80	00.00

	TAXABLE	RATE	TAX AMOUNT
DRAINAGE CONT.			
MH PINE HOLLOW DRG C3	477,700 AV		14,576.82
	93.00 UN	156.74	
MI WILLOW WOODS DRG C2	147,000 AV		1,843.32
	1.00 FL	1,843.32	
MJ RIVER ISLAND ESTATE DRG	110,200 AV		
ML CHERRY ESTATES DRG C 1	711,200 AV		11,982.24
	159.00 UN	75.36	
MM SENECA MALL DRG EX 1	260,900 AV		9,021.00
	20.00 AC	451.05	
MN WOODARD DRG EX 4	498,300 AV		9,722.13
	5.00 FL	1.00	
	1.00 UN	9,717.13	
MP GASKIN PK DRG C 3	273,400 AV		4,429.13
	59.00 UN	75.07	
MR AUDREY DR DRG	131,400 AV		2,317.27
	43.00 UN	53.89	
MS WILLOW WOODS DRG C 3	436,500 AV		9,099.36
	89.00 UN	102.24	
MT CHERRY ESTATES DRG C 2	1,010,500 AV		21,957.71
	227.00 UN	96.73	
MU FOREST HILLS DRAIN C 1	823,400 AV		23,031.05
	161.00 UN	143.05	
MV WILLOW WOODS DRAIN C 4	333,900 AV		12,280.10
	106.00 UN	115.85	
MW 7TH NORTH DRAIN 9	462,000 AV		3,264.03
	99.00 UN	32.97	
MX CHERRY EST DRG C3	684,700 AV		17,444.50
	139.00 UN	125.50	
MZ SOULE GARDENS DRG C3	127,900 AV		3,251.04
	26.00 UN	125.04	
M3 SEVENTH NO DRG EXT 3 C1	387,100 AV		19,598.08
	128.00 UN	153.11	
M4 KIMBROOK DRG C1	639,300 AV		18,195.03
	189.00 UN	96.27	
M5 AUTUMN WOOD DRG EXT 1	49,500 AV		
	17.00 UN	NO TAX:80	00.00
M7 HIAWATHA DRG IMP 1	847,010 AV	12.41	10,511.44
M8 CASTLE NOVA DRG	493,900 AV		12,709.11
	113.00 UN	112.47	
M9 SEVENTH NO DRG EX 4 CT 1	477,400 AV		11,073.12
	107.60 UN	102.91	
NA SEVENTH NO DRG CT 10	398,200 AV		6,653.27
	61.00 UN	109.07	
NB POMPTON KNOLLS DRG CT 1	172,900 AV		9,444.72
	87.00 UN	108.56	
NC SOULE GRDS DRG CT 4	202,900 AV		7,371.07
	49.00 UN	150.43	
ND WILLOW WOODS DRG CT 5	489,600 AV		14,154.74
	218.00 UN	64.93	
NF PINE GATE DRG C1	87,100 AV		4,599.52
	68.00 PA	67.64	

	TAXABLE	RATE	TAX AMOUNT
<u>DRAINAGE CONT.</u>			
NG PINE GATE DRG C2	72,700 AV		6,719.12
	94.00 PA	71.48	
NH KIMBROOK DRG C2	50,000 AV		5,660.46
	118.00 PA	47.97	
NK GATEWOOD DRG	36,000 AV		8,030.25
	75.00 UN	107.07	
NL MONTEREY PK DRG CT 2	80,700 AV		7,514.64
	63.00 UN	119.28	
NM SOULE GDNS DRG C5	14,000 AV		2,507.01
	1.00 PA	2,507.01	
NY SOULE GDNS DRG E1	14,000 AV		4,554.99
	1.00 PA	4,554.99	
NP FAIRWAYS DRN E#1 C#1 SECI	16,500 AV		10,964.00
	1.00 PA	10,964.00	
NQ FAIRWAYS DRAIN C#2	14,500 AV		2,746.00
	1.00 PA	2,746.00	
NR HIAWATHA DRN C#3 DONWOOD	13,440 AV		3,724.00
	56.00 UN	66.50	
C Q5 BLOODY BROOK DRG CO	2,349,400 AV	16.65	39,117.58
	37.00 CO		
C Q7 BLOODY BROOK DRG RS	260,300 AV	4.17	1,065.47
	45.00 RS		
C Q8 BEARTRAP RD L C DRG CO	1,721,365 AV	4.00	6,885.46
	42.00 CO		
C Q9 BEARTRAP RD L C DRG RS	975,300 AV	1.34	1,306.79
	223.00 RS		
		TOWN	841,995.96
		COUNTY	48,395.30
		TOTAL	890,391.26
<u>WATER</u>			
RA ELMCREST RD WAT WDS PA LA	331,700 AV	.91	1,450.22
	6,044 FT	.19	
RB EUCLID WAT	1,110,100 AV	7.43	10,433.10
	19.00 FL	1.00	
	10,830 FT	.20	
RC GASKIN RD WAT	1,274,700 AV	5.33	17,285.09
	41,807 FT	.25	
	39.00 FL	1.00	
RD OS RD WAT LYNELLE MED SC1	241,550 AV	1.63	984.84
	3,477 FT	.17	
RE OS RD WAT LYNELLE MED SC2	263,100 AV	1.10	1,043.16
	3,426 FT	.22	
RF OS RD WAT LYNELLE ANX SC3	304,250 AV	.75	1,209.27
	4,459 FT	.22	
RG OS RD WAT 1 + 2	2,822,150 AV	.14	8,491.10
	33,733 FT	.24	
RH OS RD WAT 3	211,000 AV	1.44	1,083.59
	3,713 FT	.21	
RI OS RD WAT 4	151,150 AV	1.27	711.55
	2,598 FT	.20	

8112 G.B.

## SPECIAL DISTRICTS

PAGE 13

8112 G.B.

	TAXABLE	RATE	TAX AMOUNT
WATER CONT.			
RJ OS RD WAT 5 + 6 BAYBERRY	374,700 AV	.92	1,642.05
	5,640 FT	.23	
RK OS RD WAT 7	270,500 AV	1.25	1,284.25
	4,300 FT	.22	
RL OS RD WAT 8	265,000 AV	.35	1,012.79
	3,750 FT	.21	
RM OS RD WAT 9	581,400 AV	.95	1,947.15
	5,811 FT	.24	
RN OS RD WAT BEL HARBOR	504,200 AV	.80	1,656.56
	6,266 FT	.20	
RO OS RD WAT BEL VIL LAT	420,600 AV		1,875.33
	100.50 UN	18.66	
RP OS RD WAT BISSON ACRE	763,450 AV	1.32	3,019.86
	11,836 FT	.17	
RQ OS RD WAT CRANBROOK 1	254,600 AV	1.54	905.68
	3,951 FT	.13	
RR OS RD WAT CRANBROOK 2	273,100 AV	1.52	1,142.87
	3,639 FT	.20	
RS OS RD WAT HIAWATHA PLAZA	293,000 AV	8.71	2,552.03
RT OS RD WAT KALVIEW PK	270,400 AV	1.36	1,079.47
	3,746 FT	.19	
RU OS RD WAT LONG BR RD LAT	260,560 AV	1.00	738.82
	2,657 FT	.18	
RV OS RD WAT MORGAN RD PIPE	46,500 AV	3.46	608.15
	1,177 FT	.38	
RW OS RD WAT RIVERVIEW	324,500 AV	1.54	1,735.77
	4,754 FT	.26	
RX OS RD WAT RIVERVIEW CT2	172,650 AV	1.13	892.25
	2,404 FT	.29	
RY OS RD WAT RT 57 LAT	68,200 AV		286.38
	1,591 FT	.13	
RZ OS RD WAT SENECA SHORES	224,600 AV	1.40	1,209.48
	2,797 FT	.32	
R2 OS RD WAT EX1 IRONGATE 2	530,700 AV		3,137.28
	76.00 UN	41.28	
R3 OS RD WAT EX1 SC2 IRON 3	436,600 AV		2,180.43
	63.00 UN	34.61	
R4 OS RD WAT SEC 25 HOLLY	1,344,000 AV		2,271.60
	1.00 FL	2,271.60	
R5 OS RD WAT SEC 26 BELMONT	230,000 AV		1,022.71
	1.00 FL	1,022.71	
R6 OS RD WAT SEC 27 CRBK 3	143,600 AV	1.23	750.84
	1,914 FT	.30	
R7 OS RD WAT SEC 28 WOODGATE	319,300 AV	1.44	1,571.45
	3,474 FT	.32	
R8 OS RD WAT SEC 29 ARLINGTON	208,200 AV		1,301.13
	1.00 FL	1,301.13	
R9 OS RD WAT SEC 30 LYNELLE	160,400 AV	1.19	736.50
	1,760 FT	.31	
SA OS RD WAT SEC 31 GLENVIEW	213,600 AV		2,072.00
	1.00 FL	2,072.00	

## SPECIAL DISTRICTS

PAGE 14

	TAXABLE	RATE	TAX AMOUNT
WATER CONT.			
SB OS RD WAT SEC 32 MORGAN GD	175,000 AV		1,072.25
	1.00 FL	1,072.25	
SC OS RD WAT SEC 33 BERKSH 1	368,000 AV		1,881.04
	56.00 UN	33.59	
SD OS RD WAT SEC 34 HOLLY 2	1,518,200 AV		3,443.15
	30.80 AC	111.79	
SE OS RD WAT SEC 35 BEL+PLY	547,200 AV		1,821.06
	302.00 UN	6.03	
SF OS RD WAT SEC 36 BERK 2	324,500 AV		3,128.95
	55.00 UN	56.89	
SG OS RD WAT SEC 37 GLEN AC	195,700 AV		1,160.08
	34.00 UN	34.12	
SH OS RD WAT SEC 38 WEGMAN	390,800 AV	6.41	2,505.03
SI OS RD WAT SEC 39 BECK 3	486,600 AV		3,946.55
	85.00 UN	46.43	
SL OS RD WAT SEC 42 R VIEW 3	49,500 AV		600.04
	7.00 UN	85.72	
SM OS RD WAT SEC 43 GLENWD	65,000 AV		802.78
	1.00 FL	802.78	
SN WOODWARD WAT	10,366,688 AV	.43	13,177.94
	23,568 FT	.37	
SO WD WAT CLAIRMONT	1,328,050 AV		6,987.40
	217.00 PA	32.20	
SP WD WAT CROSSROAD PK	1,026,600 AV	.88	2,671.73
	4,912 FT	.36	
SQ WD WAT CT 11 HAMPTON EST	233,000 AV		724.18
	1.00 FL	724.18	
SR WD WAT DEY LAT	580,400 AV		1,297.17
	65.25 AC	19.88	
SS WD WAT EX2 INTERPACE	141,900 AV	12.77	1,812.08
ST WD WAT EX3 NORSTAR	1,033,000 AV		1,233.96
	6.00 UN	205.66	
SU WD WAT EX4	347,000 AV	2.54	4,922.65
	12,629 FT	.32	
SV WD WAT GENERAL FOODS	185,000 AV		449.05
	1.00 FL	449.05	
SW WD WAT HAROLD LAT	207,650 AV	1.62	1,882.24
	3,595 FT	.43	
SX WD WAT IMP FAC 1	330,000 AV		899.22
	4,282 FT	.21	
SY WD WAT IND SITES LAT	278,000 AV		445.20
	1.00 FL	445.20	
SZ WD WAT MORGAN RD LAT	1,260,250 AV	.13	3,877.34
	3,993 FT	.93	
S2 WD WAT SEC 12 DIPLOMAT	129,000 AV		651.63
	1.00 FL	651.63	
S3 WD WAT SEC 14 CAROLINE	120,000 AV		826.60
	1.00 FL	826.60	
S4 WD WAT SEC 15 KINGS GDN	101,000 AV		980.20
	1.00 FL	980.20	
S5 WD WAT VINE ST	374,800 AV		780.24
	3,251 FT	.24	

## SPECIAL DISTRICTS

PAGE 15

	TAXABLE	RATE	TAX AMOUNT
WATER CONT.			
S6 WOODSIDE WAT	453,900 AV		916.25
	125.00 UN	7.33	
S7 WS WAT BI MUENCH LA ALPHA	761,450 AV		3,743.25
	175.00 UN	21.39	
S8 WS WAT MUEALE HGT 1 EXT	291,950 AV		2,780.08
	62.00 UN	44.84	
S9 WS WAT SAG PK	327,350 AV		1,614.60
	60.00 UN	26.91	
TA WS WAT WETZEL RD EXT	4,944,300 AV	.85	7,609.15
	24,327 FT	.14	
TB WS WAT WETZEL EX BETA	1,369,400 AV		6,433.13
	251.00 UN	25.63	
TC WS WAT WOODGLEN LAT	600,450 AV		3,765.65
	145.00 UN	25.97	
TD WS WAT EX2 SC 8 WETZEL E	38,700 AV		522.62
	1.00 FL	522.62	
TE WS WAT EX2 SC 9 PINEHLW	161,800 AV		2,321.23
	26.00 PA	89.28	
TF WS WAT EX2 SC10 PINEHLW	151,900 AV		1,027.00
	25.00 PA	41.08	
TG WS WAT EX2 SC11 CSTL NO	146,700 AV		696.36
	21.00 UN	33.16	
TI WS WAT EX3 CT4 OAKRIDGE	764,550 AV		23,897.43
	1.00 FL	23,897.43	
TJ WS WAT EX3 IMP 1	1,425,050 AV		8,799.06
	1,892.20 UN	4.65	
TK WS WAT EX3 SC 2 MFL HGT 2	301,050 AV		3,047.04
	64.00 UN	47.61	
TL WS WAT EX3 SC30 OAKRIDGE	764,550 AV		11,799.25
	1.00 FL	11,799.25	
TM WS WAT EX4 IRONGATE	248,800 AV		1,352.72
	37.00 UN	36.56	
TN WS WAT EX5 SCI FOSTER	33,200 AV	24.76	2,007.94
	3,488 FT	.34	
TO WS WAT EX5 WETZEL	365,500 AV	7.46	2,726.63
TP WS WAT EX6 WETZEL	17,000 AV	88.95	1,512.15
TQ WS WAT SC4 CASTLE NOVA	309,800 AV		1,818.18
	54.00 UN	33.67	
TR WD WAT STEELE	1,029,200 AV	.66	2,076.77
	5,590 FT	.25	
TV WD WAT SEC 17	33,500 AV		749.66
	1.00 FL	749.66	
TW OS RD WAT EX1 IRNGT 3+4	692,700 AV		4,335.66
	111.00 UN	39.06	
TX EUCLID WAT EXT 1	1,920,300 AV		16,145.92
	448.00 UN	36.04	
TZ WS WAT EX 2S CT 3	266,200 AV		1,821.14
	37.00 UN	49.22	
T3 WOODSIDE WAT EXT 2 SEC 12	652,600 AV	7.98	5,207.75
T4 WW WAT EX 2 SEC 14	924,100 AV		15,018.85
	164.50 UN	91.30	

## SPECIAL DISTRICTS

PAGE 16

	TAXABLE	RATE	TAX AMOUNT
WATER CONT.			
T5 WD WAT CT 20	639,000 AV		4,975.70
	53.71 AC	92.64	
T6 WD WAT CT 19	494,400 AV		2,675.40
	1.00 FL	2,675.40	
T8 WD WAT SEC 18	26,200 AV		711.87
	18.30 AC	38.90	
UB OS RD WAT SEC 45	34,300 AV		597.06
	6.00 UN	99.51	
UC WS WAT EX 3 CT 6	371,100 AV		4,800.33
	69.00 UN	69.57	
UD W S WAT EX 3 CT 7	361,800 AV		4,804.78
	79.00 UN	60.82	
UF OS RD WAT EX 1 SEC 5	105,800 AV		1,518.08
	16.00 PA	94.88	
UG WS WAT EX 3 S5	175,200 AV		1,795.21
	31.00 UN	57.91	
UH GASKIN RD IMP I	178,640 AV	12.63	4,224.79
	7,862 FT	.25	
	3.00 FL	1.00	
UI WOODARD WAT C21	639,000 AV	14.72	9,406.08
UJ WOODSIDE WAT EX 2 S 15	477,700 AV		10,195.59
	93.00 UN	109.63	
UK OSWEGO RD WATER S 46	189,000 AV		2,084.01
	1.00 FL	2,084.01	
UL WS WAT EX 3 S 8	147,000 AV		3,217.68
	1.00 FL	3,217.68	
UM EUCLID WAT EX 2	31,000 AV		2,081.60
	2.00 FL	1,040.80	
UR OSWEGO RD WAT SEC 44	461,100 AV	14.86	6,851.95
US WOODSIDE WAT EX 2 S 19	160,900 AV	27.26	4,386.13
UT WS WAT EXT 3 SEC 9	436,500 AV		7,527.62
	89.00 UN	84.58	
UU WS WAT EXT 3 SEC 10	273,400 AV		4,191.36
	59.00 UN	71.04	
UV WS WAT EXT 2 SEC 17	497,000 AV		5,238.27
	81.00 UN	64.67	
UW WOODSIDE WATER E 3 S 11	334,500 AV		7,298.47
	107.00 UN	68.21	
UX WOODARD WATER C 24	174,100 AV		3,611.23
	32.20 AC	112.15	
UY GRANGE RD WATER	285,200 AV		6,822.76
	59.00 UN	115.64	
UZ WOODSIDE WAT EXT 2 S16	127,900 AV		2,405.00
	26.00 UN	92.50	
U2 WD WAT C23 EX6 C1 & 2	365,000 AV		7,886.29
	89.00 UN	88.61	
U5 WS WAT EX 2 S 21	326,400 AV		5,653.60
	80.00 UN	70.67	
U6 WS WAT EX 2 S 20	202,900 AV		3,711.26
	49.00 UN	75.74	

## SPECIAL DISTRICTS

PAGE 17

	TAXABLE	RATE	TAX AMOUNT
WATER CDNT.			
U7 EUCLID WAT EX 3	500,900 AV		19,136.71
	161.00 UN	79.11	
	1.00 FL	6,400.00	
U8 WOODARD WAT EX 4 S2	42,700 AV		4,000.20
YA WS WAT EX 2 SEC 18	20.43 AC	195.80	
	493,900 AV		11,268.36
	113.00 UN	99.72	
V8 WS WAT EX 2 S 23	80,700 AV		6,934.41
	63.00 UN	110.07	
VC WD WAT CT 26	520,200 AV		1,625.05
	12.67 AC	128.26	
		TOWN	440,686.88
HYDRANT			
2A BEAR RD HYD	1,959,500 AV	1.52	2,978.28
2B BEAR RD HYD EX 12	23,800 AV		154.09
	19.00 UN	8.11	
2C BEAR RD HYD EX2 CLEARVIEW	486,200 AV	12.42	6,038.74
2D BEAR RD HYD EX3	655,900 AV	3.49	2,289.27
2E BEAR RD HYD EX4 BEARVILLA	775,500 AV	.77	597.18
2F BEAR RD HYD EX5	35,300 AV	2.67	94.25
2G BEAR RD HYD EX6	701,200 AV	1.36	953.60
2H BEAR RD HYD EX7	126,050 AV		352.00
	1.00 FL	352.00	
2I BUCKLEY RD HYD	335,150 AV	1.85	620.10
2J BUCKLEY RD HYD EX1 WOODSRM	174,700 AV	2.84	496.15
2K BUCKLEY RD HYD EX2 BELVTR	174,100 AV	1.85	322.18
2L BUCKLEY RD HYD EX3 BRIAR	364,000 AV	1.37	498.80
2M CHESTNUT-ALLEN RD HYD	2,435,700 AV	.71	1,729.57
2N CLAY HYD	508,550 AV	4.39	2,232.61
2O CLAY HYD EX1	106,100 AV	2.34	248.27
2P CLAY HYD EX2 CLAYTOWN PK	461,750 AV	1.62	748.02
2Q CLAY HYD EX3	312,400 AV	2.23	696.89
2R DAVIS RD HYD	1,883,500 AV	.78	1,469.16
2S FAY RD HYD	4,945,075 AV	.53	2,621.31
2T HAFNER MEADOWS HYD	409,400 AV	.61	249.79
2U CLAY HYD EX 8	106,700 AV		1,504.00
	128.00 UN	11.75	
2V HEMSTREET HYD	214,700 AV	1.16	249.05
2W HOMELAND GARDENS HYD	410,000 AV	.60	246.00
2Y NORTHTOWN PARK HYD	844,500 AV	1.25	1,055.95
2Z RITA DR HYD	161,075 AV	1.54	248.07
22 VINE ST HYD	557,000 AV	1.12	623.83
23 VINE ST HYD EX1	3,007,300 AV	1.48	4,450.78
25 CLAY HYD EX 4	2,089,150 AV	1.46	3,050.36
26 CLAY HYD EX 5	62,600 AV	9.75	610.36
27 HAFNER MEADOWS HYD EX 1	205,400 AV	2.42	497.06
	35.00 PA		
29 CHERRY ESTATES D HYD	2,503,200 AV	2.53	6,333.36
	609.00 UN		
3A BUCKLEY RD HYD EX4	384,700 AV	1.29	496.28



## SPECIAL DISTRICTS

PAGE 18

	TAXABLE	RATE	TAX AMOUNT
<b>HYDRANT CONT.</b>			
3B CLAY HYD EXT 6	292,500 AV	2.12	620.11
	44.00 UN		
3C BEAR RD HYD EX 8	131,400 AV	1.13	148.50
	20.00 UN		
3D KIMBROOK HYD	689,300 AV		10,026.62
	307.00 UN	32.66	
3E BEAR RD HYD EX 9	434,500 AV		
	100.00 UN	NO TAX '80	00.00
3F BEAR RD HYD EX 11	386,700 AV	1.29	498.89
	61.00 UN		
3G POMPTON KNOLLS HYD	255,500 AV		744.25
	65.00 UN	11.45	
3H WILLOW WOODS HYD	488,000 AV		
	127.00 UN	NO TAX '80	00.00
3J GATEWOOD HYD	36,000 AV		764.25
	75.00 UN	10.19	
3K PINE GATE HYD	132,200 AV		792.00
	160.00 UN	4.95	
3L CLAY HYD EX 10	47,550 AV	17.25	820.28
	16.00 UN		
		TOWN	59,170.26
<b>LIGHT</b>			
5A ALLEN RD LGT	17,051,750 AV	3.76	64,114.81
5B ARLINGTON MALL LGT	208,200 AV		1,224.00
	1.00 FL	1,224.00	
5C ARNOLD ACRES LGT	108,200 AV	2.82	305.09
5D AURORA-BETA CLUSTER LGT	1,369,400 AV	3.48	4,765.48
5E BAYBERRY LGT	6,927,550 AV	3.57	24,731.59
5F BAYBERRY LGT EX1 IRONGATE	1,765,800 AV	1.88	3,319.82
5G BEAR VILLA LGT	775,500 AV	3.15	2,443.10
5H BEL HARBOR LGT	504,200 AV	3.85	1,941.33
5J BISSON ACRES LGT	729,450 AV	4.08	2,976.17
5K BISSON-MUENCH-AURORA LGT	835,750 AV	3.72	3,109.02
5L GATEWOOD LGTS	36,000 AV	NO TAX '80	00.00
5M PINE GATE LGTS	132,200 AV		2,806.40
	160.00 UN	17.54	
5N CICERO-SALINA LGT RT 11	910,300 AV	1.64	1,492.90
5O CICERO-SALINA LGT WALLYRD	132,900 AV	1.66	220.58
5P CLAIRMONT PARK LGT	1,328,050 AV	3.09	4,103.80
5Q CLAY LGT	185,050 AV	5.16	954.86
5R CLAYTOWN PARK LGT	499,750 AV	1.78	889.57
5S CLEARVIEW LGT	462,000 AV	8.03	3,709.96
5T DEY RD LGT	580,400 AV	.99	574.61
5U EUCLID-CLAY LGT	188,300 AV	3.86	726.81
5V FOUR SEASON LGTS EX 1	35,500 AV	NO TAX '80	00.00
5W FOSTER RD LGT	67,200 AV	11.49	772.16
5X GLENNACRES LGT	384,800 AV	1.15	442.62
5Z HOLLYROOD LGT	1,344,000 AV		970.00
	1.00 FL	970.00	
52 IRONGATE LGT	248,800 AV	13.73	3,416.01
54 KENNEDY PARK LGT	708,700 AV	2.95	2,090.90

## SPECIAL DISTRICTS

PAGE 19

	TAXABLE	RATE	TAX AMOUNT
<u>LIGHT</u> CONT.			
55 LAWTON LGT	312,400 AV	7.35	2,296.53
56 LYNELLE MEADOWS ANNEX LGT	190,400 AV	5.05	961.60
57 MAIDER-BONSTEAD RD LGT	232,100 AV	2.56	594.19
<del>58 HUPALE HGTS LGT</del>	<del>579,350 AV</del>	<del>3.76</del>	<del>2,178.29</del>
6A OAKRIDGE LGT	1,045,850 AV		21,266.70
	779.00 UN	27.30	
6B PINE HOLLOW LGT	866,300 AV	7.33	6,350.08
6C RIVERVIEW TERR LGT	547,250 AV	5.02	2,747.25
6D SAGAMORE PARK LGT	297,950 AV	2.87	855.18
6E SENECA SHORE LGT	224,600 AV	1.36	305.45
6F WOODGLEN MANOR LGT	600,450 AV	4.00	2,401.80
6G WOODSIDE LGT	432,600 AV	3.33	1,440.63
6H 7TH NORTH LGT	153,400 AV	6.95	1,066.23
6I CASTLE NOVA LGT	722,700 AV	2.81	2,030.91
6J NORTHTOWN PK LGT	746,000 AV	2.62	1,954.48
6K CHERRINGTON LGT	1,173,500 AV	6.23	7,311.22
6L CHERRY HGTS EX LGT	2,071,400 AV	8.52	17,648.28
6M CROSSROADS PARK LGT	1,699,100 AV	1.63	2,769.59
6N GASKIN PARK LGTS	1,449,700 AV		11,853.38
	358.00 UN	33.11	
6O MONTEREY LGTS	924,100 AV	7.08	6,542.51
6P WILLOW WOODS LGTS	1,631,100 AV		15,953.06
	394.00 UN	40.49	
6Q AUTUMNWOOD LIGHTING	268,600 AV	7.82	2,100.49
6R NORSTAR LIGHTING	1,033,000 AV	.76	785.08
6S FOUR SEASONS LIGHTING	365,000 AV		3,440.74
	89.00 UN	38.66	
6T STRAWBERRY RUNNE LIGHTS	330,800 AV	5.67	1,875.59
6U RIVIERA DR LIGHTING	46,400 AV	4.32	200.44
6V SPRUCE HILL LGTS	297,900 AV	6.55	1,951.39
6W CHERRY ESTATES LGT	2,503,200 AV	5.88	14,718.05
6X CHERR WEST LGTS	741,800 AV	1.02	756.98
6Y FOREST HILLS LGTS	823,400 AV	5.71	4,701.74
6Z CLEARVIEW HGTS LGTS	434,500 AV		
6AA LOOK-KINNEY LGTS	386,700 AV	3.88	1,500.38
	61.00 UN		
		TOWN	272,659.93
<u>FIRE PROTECTION</u>			
8R GENERAL FIRE PROT	87,297,905 AV	8.25	720,241.25
		TOWN	720,241.25
<u>COUNTY WATER</u>			
C 9Y COUNTY WATER	96,773,628 AV	3.08	298,057.98
C 9Z COUNTY WATER E	6,469,100 AV	3.08	19,924.85
		COUNTY	317,982.83
<u>ARREARS</u>			
92 SCHOOL ARREARS	5,310,610 AV		721,134.63
93 WATER ARREARS			40,074.29
96 VILLAGE ARREARS 80			12,854.76
98 OMITTED TAX			4,253.89
		TOWN	778,317.57

	TAXABLE	RATE	TAX AMOUNT
1			
2			
3			
4			
5		FINAL TOWN	4,677,642.06
6		COUNTY	1,431,464.62
7		TOTAL	6,109,106.63
8			
9			
10			
11			
12			
13			
14			
15			
16			
17			
18			
19			
20			
21			
22			
23			
24			
25			
26			
27			
28			
29			
30			
31			
32			
33			
34			
35			
36			
37			
38			
39			
40			
41			
42			
43			
44			
45			
46			
47			
48			
49			
50			
51			
52			
53			
54			
55			
56			
57			

8112 G.B.

1  
2  
3  
4  
5  
6  
7  
8  
9  
10  
11  
12  
13  
14  
15  
16  
17  
18  
19  
20  
21  
22  
23  
24  
25  
26  
27  
28  
29  
30  
31  
32  
33  
34  
35  
36  
37  
38  
39  
40  
41  
42  
43  
44  
45  
46  
47  
48  
49  
50  
51  
52  
53  
54  
55  
56  
57  
58  
59  
60  
61  
62  
63  
64  
65  
66  
67  
68  
69  
70  
71  
72  
73  
74  
75

## SPECIAL DISTRICTS

PAGE 1

	TAXABLE	RATE	TAX AMOUNT
<b>SANITARY SEWER</b>			
AA ANDREW DEWITT SEW	1,823,100 AV 246.00 PA		4,649.40
AB ARLINGTON HILLS SEW	945,100 AV 125.00 PA	NO TAX'80	00.00
AC BOVINGTON GREEN SEW CT 1	237,100 AV		459.00
AD BRADFORD HGTS SEW	17.00 RS 927,200 AV 97.00 PA	NO TAX'80	00.00
AE BRADFORD HGTS SEW E	701,900 AV 5.00 US 45.00 RS		675.00
AF BURT LANE SEW	18.00 VA 157,800 AV 14.00 UN		2,050.00
AG BROOKLAWN SEW	4.00 US 1,010,000 AV 2,280 FT	2.00	2,704.00
AH BROOKLAWN SEW CT 2	16.00 US 289,100 AV 1,280 FT	2.60	1,071.66
AI BROOKLAWN SEW CT 3	383,450 AV	3.40	1,303.73
AJ BROOKLAWN SEW CT 4	190,800 AV 948 FT	2.70	752.16
AK BROOKLAWN SEW CT 5	286,700 AV 1,289 FT	1.50	752.30
AL BROOKLAWN SEW EXT 1 CT 1	325,600 AV 2.00 FL 1,130 FT	2.02	1,140.21
AM BROOKLAWN SEW EXT 1 CT 2+	4,595 FT 1,136,150 AV		2,757.00
AN BROOKLAWN SEW EXT 2 CT 1	246,700 AV 9.00 IN 6.00 RS 593 FT		1,380.00
AO BROOKLAWN SEW EXT 3 CT 1	218,000 AV 1,062 FT		955.80
AP COURT SEW CT 1+2	2,353,550 AV		
AQ COURT SEW CT 3	2,408,400 AV	NO TAX'80	00.00
AR COURT SEW CT 4	251,000 AV	6.25	1,568.76
AS COURT SEW CT 6	557,000 AV	1.96	1,091.72
AT COURT SEW CT 7	266,000 AV	1.20	319.20
AU COURT SEW CT 9	283,500 AV 1.00 PA		535.00
AV COURT SEW CT 11	361,250 AV	2.00	722.50
AW COURT SEW CT 12	625,000 AV 4.00 FL SPEC.FORM.		1,323.00
AX COURT SEW CT 13	93,400 AV 21.00 PA		493.50
AY COURT SEW CT 14	38,400 AV 10.00 PA		450.00
AZ COURT SEW CT 15	37,700 AV 1.00 PA		215.00

## SPECIAL DISTRICTS

PAGE 2

	TAXABLE	RATE	TAX AMOUNT
<b>SANITARY SEWER CONT.</b>			
A2 COURT SEW CT 16	1,056,600 AV 13,182 FT	2.70 .40	8,125.62
A3 COURT SEW CT 17	377,500 AV 3.00 FL	SPEC.FORM.	369.00
A4 COURT SEW CT 18	135,050 AV 1,560 FT	4.00	1,632.20
A5 COURT SEW CT 19	1,097,500 AV 14,750 FT	3.55	11,271.60
A6 COURT SEW CT 20	489,970 AV 3,767 FT 37.00 UN		2,240.10
A7 COURT SEW CT 21	464,300 AV 2,194 FT		987.30
A8 COURT SEW CT 22	53,450 AV 4.00 FL	SPEC.FORM.	720.00
A9 COURT SEW CT 23	261,675 AV 13,061 FT		7,383.00
	86.00 RS 40.00 VA		
BA COURT SEW CT 24	712,770 AV 65.00 UN		2,730.00
BB COURT SEW CT 25	254,000 AV 1.00 PA		210.00
BC COURT SEW CT 26	61,300 AV 16.00 PA 1.00 US		1,600.00
BD COURT SEW CT 27	254,900 AV 6.00 PA		612.00
BE COURT SEW CT 29	50,000 AV	SPEC.FORM.	959.00
BF COURT SEW CT 30	47,500 AV 1,626 FT 16.00 RS		2,418.20
BG COURT SEW CT 31	250,000 AV 1.00 PA	1,000.00	1,000.00
BH COURT SEW CT 32	104,500 AV 1,342 FT		1,073.60
BI COURT SEW FR PK	1,840,700 AV	NO TAX'80	00.00
BJ COURT SEW PARKWOOD	789,500 AV	NO TAX'80	00.00
BK COURT SEW MIDCOURT	642,600 AV	NO TAX'80	00.00
BM COURT SEW NO CONT	16,341,550 AV	NO TAX'80	00.00
BP DANBURY FARMS SEW	965,900 AV 95.00 RS		380.00
BQ DEWITTSHIRE SEW 1 & 2	3,141,350 AV 504.00 UN 1.00 FL		23,028.00
BR DEWITTSHIRE SEW 3	143,400 AV 18.00 PA		522.00
BS DEWITTSHIRE SEW ANNEX	189,100 AV 23.00 PA		805.00
BT DEWITTSHIRE SEW ANNEX 1A	383,600 AV 55.00 PA		1,677.50

## SPECIAL DISTRICTS

PAGE 3

	TAXABLE	RATE	TAX AMOUNT
<b>SANITARY SEWER CONT.</b>			
BU DRUMLINS TERR SEW	439,000 AV		
	47.00 PA NO TAX'80		00.00
BV GEN HIL BOYCE SEW 1	1,088,200 AV NO TAX'80		00.00
	208.00 RS NO TAX'80		00.00
	10.00 VA NO TAX'80		00.00
BW GEN HIL BOYCE SEW 2	712,300 AV NO TAX'80		00.00
	121.00 RS NO TAX'80		00.00
	3.00 VA NO TAX'80		00.00
BX GEN HIL BOYCE SEW 3	102,600 AV		
	15.00 RS		
BY GEN HIL BOYCE SEW 4	43,900 AV		180.00
	6.00 RS		
BZ GEN HIL BOYCE SEW 5	18,400 AV		124.00
	4.00 PA		
B2 GEN HIL BOYCE SEW 6	249,500 AV		465.00
	810 FT		
B3 GEN HIL BOYCE SEW EX1 CN1	1,608,600 AV NO TAX'80		00.00
	1.00 FL		
	180.00 UN		
B4 GEN HIL BOYCE SEW EX1 CN2	420,100 AV		1,856.80
	2,110 FT		
	1.00 US		
B5 GEN HIL BOYCE SEW EX1 CN3	181,500 AV		813.00
	3.00 FL SPEC.FORM.		
B6 GEN HIL BOYCE SEW EX2	68,200 AV		437.00
	12.00 RS		
	1.00 VA		
B7 JONATHAN CRAIG SEW	1,125,400 AV NO TAX'80		00.00
	158.00 PA		
B8 JONATHAN CRAIG SEW EX	53,050 AV NO TAX'80		00.00
	9.00 RS		
	1.00 VA		
B9 LEWISTON MANOR SEW	1,919,450 AV		10,195.00
	225.00 RS		
	10.00 VA		
	1.00 FL		
CA LIMESTONE HILL SEW	2,616,500 AV		8,434.00
	2.00 FL 1@1700,1@2000		
	36.00 TA		
	87.00 UN		
CB MOLLOY RD SEW CT 1	1,661,475 AV	3.73	7,309.46
	11,121 FT		
CC ORVILLE SEW EX1 CN1	34,500 AV		650.00
	1.00 FL		
CD ORVILTON HGTS SEW 1 & 1A	351,300 AV		1,596.00
	42.00 PA		
CE ORVILTON HGTS SEW 2	177,700 AV		931.50
	23.00 PA		
CF ORVILTON HGTS SEW 3	523,250 AV		1,218.00
	58.00 PA		
CG ORVILTON SEW 1 & 3	2,410,250 AV	1.21	2,916.57
CH ORVILTON SEW 2	438,600 AV NO TAX'80		00.00

	TAXABLE	RATE	TAX AMOUNT
<b>SANITARY SEWER CONT.</b>			
CI ORVILTON SEW 4	203,700 AV NO TAX'80 24.00 PA		00.00
CJ ORVILTON SEW 5	2,605,040 AV NO TAX'80 1.00 FL		00.00
CK ORVILTON SEW 6	86,900 AV NO TAX'80 13.00 PA		00.00
CL ORVILTON SEW 7	245,950 AV 31.00 PA NO TAX'80		00.00
CM ORVILTON SEW 8	91,700 AV 11.00 PA		330.00
CN ORVILTON SEW 9	489,750 AV		825.00
CO ORVILTON SEW 10	45,700 AV 2.00 PA 164.01		328.02
CP PARK HILL SEW	3,866,000 AV .98		3,788.67
CQ PEBBLE HILL SEW	341,900 AV NO TAX'80 37.00 PA		00.00
CR SHERBROOKE MANOR SEW	57,800 AV NO TAX'80 11.00 PA		00.00
CS STANDISH TERR SEW	98,500 AV 6.00 PA		840.00
CT TECUMSEH RD SEW	663,750 AV SPEC.FORM. 67.00 UN 1.00 AP 5.00 RS		1,679.75
CU WIDEWATERS SEW	856,900 AV 2.00 FL		1,773.32
CV WINTERTON EST SEW	3,442 FT 1,075,600 AV NO TAX'80 69.00 RS 7.00 US		00.00
CW WOODRIDGE FARMS SEW	446,800 AV 40.00 VA 22.00 RS		2,520.00
CX CEDAR HGTS SEW	295,800 AV NO TAX'80 25.00 RS		00.00
CZ BROOKLAWN SEW EX5 CT1	962,700 AV SPEC.FORM. 775,984 FT 15.00 RS 8.00 IN 1.00 FL		5,246.54
CZ BROOKLAWN SEW EXT 5 CT 2	261,400 AV SPEC.FORM. 1.00 PA 155,160 FT 1.00 RS 4.00 IN		1,164.49
C3 LIMESTONE HILL SEW EX 1	200,000 AV 9.00 UN		1,440.00
C4 DEWITT HILLS SEW REPAIR	1,333,000 AV 168.00 PA		1,322.16
C5 BUTTERNUT SEW CT1	1,145,600 AV SPEC.FORM. 15,500 FT 1.00 US		52,362.60

## SPECIAL DISTRICTS

PAGE 5

	TAXABLE	RATE	TAX AMOUNT
<b>SANITARY SEWER CONT.</b>			
C6 BUTTERNUT SEW CT2	48,000 AV 1,200 FT		1,320.00
C8 COURT AREA SEW CT33	800,414 AV 320.00 UN		4,160.00
C9 TOWPATH RD SEWER	1,038,100 AV		16,000.00
DA WIDEWATER SEW EX 1	4.00 PA 2@6600, 2@1400 176,750 AV 4.00 UN		640.00
DB FLY RD SEW	424,900 AV 104.21 AC 11.00 RS	7.00	17,893.70
DC COURT AREA SEWER CT 36	27,325 AV 978 FT		1,564.80
DD BROOKLAWN SEWER CT 6	325,100 AV	8.10	2,633.31
DE QUNTARD HGTS SEW	320,300 AV 29.00 PA		116.00
DF BRADFORD HGT E SEW CT 2	211,000 AV 20.00 PA		3,320.00
DG BROOKLAWN SEW EX 6 CT 1	1,222,745 AV 30.00 UN	3.00	6,668.24
DH BROOKLAWN SEW CT 7	51,500 AV 2.00 PA		520.00
DJ BARKER HILL RD SEW	74,250 AV 18.00 RS 3.00 VA 3.00 FL		384.18
DK BROOKLAWN SEW EX6 CT2	305,650 AV 3,480 FT		6,612.00
DL COURT AREA SEW CT 37	1.00 FL 4,200.00		4,200.00
DM WIDEWATER SEW EX1 CT2	99,150 AV 4.00 UN		1,000.00
DP WOODLAND HGTS SEW CT 2	231,600 AV 23.00 UN		5,060.00
DR MOLLOY RD SEW C2	1.00 UN 3,800.00		3,800.00
DS FLY RD SEW C2	13,000 AV 13.87 AC	5.50	2,013.30
DT DEWITTSHIRE SEWER 4	27,400 AV SPEC.FORM.		1,380.00
DU BUTTERNUT SEW CT3 T LINE	26,000 AV SPEC.FORM. 660 FT 4.00 UN 12.00 NS		3,208.46
DV LYNDON SEWER DIST	890,900 AV SPEC.FORM. 8.00 FL 24.00 RS 1.00 SP		32,974.92
D2 SEWER MAINTENANCE & REP	82,537,419 AV .40		33,015.20
C H8 ONON CO SANIT UNIT 65.95	93,107,929 AV 1,926.00 NS 17,559.25 UN		1,158,034.60
		65.95	
		TOWN	356,344.05
		COUNTY	1,158,034.60
		TOTAL	1,514,378.65



## SPECIAL DISTRICTS

PAGE 6

	TAXABLE	RATE	TAX AMOUNT
<b>DRAINAGE</b>			
JA CRICKET LG	22,150 AV		
JB DANBURY FRG	965,900 AV		760.00
	95.00 PA		
JC DEWITT HIG	974,300 AV		1,960.00
	5.00 VA		
	120.00 RS		
JD DUNROVIN I	1,156,200 AV		2,976.00
	248.00 UN		
JE ERIE BLVD	323,800 AV	SPEC.FORM.	3,600.00
JF FRANKLIN PT DRG	493,200 AV		2,700.00
	3.00 FL	SPEC.FORM.	
JG ORVILTON RG	2,954,900 AV		5,674.00
	177.00 UN		
	7.00 FL	SPEC.FORM.	
	3.00 RP		
JH PEBBLE HI	1,502,300 AV		2,659.00
	186.00 RS		
	11.00 VA		
JI RIDINGS RI	1,995,300 AV	SPEC.FORM.	1,900.00
JJ SANDERS CRG	2,498,500 AV	SPEC.FORM.	1,301.60
	324.59 AC		
JK WOODLAND G	355,100 AV		234.00
	26.00 RS		
	9.00 VA		
JL TOWPATH RNAGE	400,000 AV		9,000.00
	1.00 PA	9,000.00	
JM QUINTARD RG	320,300 AV	NO TAX'80	00.00
	29.00 PA		
JN KIRKVILLEG	1,177,139 AV	SPEC.FORM.	3,749.57
	90.52 AC		
	70.00 PR		
	320.00 UN		
JP MOLLOY RDAGE	1,521,895 AV	NO TAX'80	00.00
JR BRADFORD K	995,600 AV	NO TAX'80	00.00
C Q7 BEARTRAP FDRG IN	51,443,729 AV	3.35	172,338.21
	1,184.00 IN		
	151.00 UN		
	1.00 NS		
C Q8 MEADOWBROO	6,344,963 AV	18.94	120,173.73
C Q9 BEARTRAP FDRG RS	11,107,627 AV	1.12	12,440.56
	2,713.00 RS		
		TOWN	36,514.17
		COUNTY	304,952.50
		TOTAL	341,466.67
<b>WATER</b>			
RA ANDREWS HG	437,200 AV	4.00	1,748.80
RB BAIRD PARK	434,775 AV	NO TAX'80	00.00
RC COLLAMER W	9,145,920 AV	3.00	27,437.77
RD COLLAMER W	1,000,400 AV	3.00	3,001.20
RE DANBURY FAT EX ORV2	965,900 AV	2.00	1,931.80
RF JAMES ST G	423,300 AV		

## SPECIAL DISTRICTS

PAGE 7

	TAXABLE	RATE	TAX AMOUNT
<b>WATER CONT.</b>			
RG JAMESVILLE WAT	1,639,575 AV	4.60	7,542.05
RO LENISTON MANOR WAT EX 3	167,400 AV		534.31
	17.00 RS	31.43	
RP LENISTON MANOR WAT IMP	4,675,120 AV	1.50	7,012.70
<del>RQ LYNDON WAT</del>	<del>8,616,750 AV</del>	<del>2.40</del>	<del>20,680.20</del>
RR LYNDON WAT EXT	263,800 AV	2.00	527.60
RS LYNDON WAT EXT 1	355,700 AV	2.00	1,780.28
	31.00 PA		
RT LYNDON WAT EXT 2	1,587,000 AV	2.00	3,174.00
RU LYNDON WAT EXT 3	357,800 AV	2.00	715.60
RV LYNDON WAT EXT 4	306,900 AV	2.00	613.80
RW LYNDON WAT EXT 5	446,800 AV	2.00	893.60
RX LYNDON WAT EXT 6	237,100 AV	2.00	474.20
RY ORVILLE WAT	7,517,890 AV	2.00	15,035.78
RZ ORVILLE WAT EXT	9,612,450 AV	2.25	21,629.38
RZ ORVILLE WAT EXT 1	2,966,200 AV	SPEC.FORM.	12,877.21
	5.00 FL		
R3 ORVILLE WAT EXT 2	2,516,300 AV	4.25	10,695.00
R4 SHERWOOD PARK WAT	249,700 AV	NO TAX '80	00.00
R5 SPRINGFIELD GARDENS WAT	539,300 AV	2.00	1,078.60
R6 THOMPSON RD WAT	7,590,720 AV	NO TAX '80	00.00
R7 THOMPSON RD WAT N S	1,342,625 AV	NO TAX '80	00.00
R8 THOMPSON RD WAT 1	16,939,950 AV	NO TAX '80	00.00
R9 THOMPSON RD WAT 3	83,000 AV	NO TAX '80	00.00
SA THOMPSON RD WAT 4	377,400 AV		225.00
	2.00 FL	1@125.00, 1@100.00	
SB THOMPSON RD WAT 5	249,700 AV	SPEC.FORM.	200.00
	4.00 FL		
SC THOMPSON RD WAT 6	56,500 AV		85.00
	6.00 UN		
	1.00 FL		
SD THOMPSON RD WAT 8 & 9	5,322,800 AV	NO TAX '80	00.00
	7,720 FT		
	1.00 FL		
	1.00 US		
SE THOMPSON RD WAT 10	37,700 AV	100.00	100.00
SF THOMPSON RD WAT 11	93,400 AV		313.95
	21.00 PA		
SH THOMPSON RD WAT 12	141,400 AV		395.00
	5.00 FL	SPEC.FORM.	
SI THOMPSON RD WAT 13	493,200 AV		700.00
	3.00 FL	SPEC.FORM.	
SJ THOMPSON RD WAT 14	693,900 AV	NO TAX '80	00.00
	7,550 FT		
SK THOMPSON RD WAT 17	362,200 AV		284.40
	1,422 FT		
SL THOMPSON RD WAT 18	331,500 AV		380.00
	2.00 FL		
SM THOMPSON RD WAT 19	1,091,300 AV		1,880.00
	235.00 UN		
SN THOMPSON RD WAT 21	306,450 AV		1,000.00
	7.00 UN	SPEC.FORM.	

	TAXABLE	RATE	TAX AMOUNT
<b>WATER CONT.</b>			
SO THOMPSON RD WAT 22	79,000 AV 5.00 FL	100.00	500.00
SP THOMPSON RD WAT 23	42,100 AV 8.00 UN	20.00	160.00
SO THOMPSON RD WAT 25	250,000 AV	100.00	100.00
SR THOMPSON RD WAT 27	170,000 AV 4.00 UN	130.00	520.00
SS THOMPSON RD WAT 28	85,950 AV 940 FT	1.13	1,062.20
ST THOMPSON RD WAT 29	537,000 AV	SPEC.FORM.	1,000.00
SU THOMPSON RD WAT 31	21,300 AV 4.00 RS 837 FT	.35	292.95
SW THOMPSON RD WAT 34	269,500 AV 1,342 FT	.50	671.00
SX KIRKVILLE RD WAT	925,000 AV	6.00	5,550.00
SZ PECK HILL WAT	1,673,200 AV 1.00 FL	9.00 400.00	15,458.80
S2 THOMPSON RD WAT 38	800,314 AV 320.00 UN	11.50	3,680.00
S3 ORVILLE WAT EX 5 CT 1	750,225 AV	6.70	5,026.51
S4 EAST MANLIUS WAT SUPPLY	1,570,750 AV	.72	1,130.90
S6 COLLAMER WAT EXT	1,660,230 AV	6.00	9,961.38
S7 QUINTARD HGTS WAT	320,300 AV 29.00 PA	2.00	640.60
S8 THOMPSON RD WAT CT 43	1.00 UN	SPEC.FORM.	2,100.00
C Y7 S'WOOD-J'VILLE WATER	907,350 AV 166.00 AU 63.00 BU	SPEC.FORM.	4,917.00
		TOWN	192,801.57
		COUNTY	4,917.00
		TOTAL	197,718.57

**LIGHT**

5A ANDREWS HGTS LGT	472,800 AV	2.80	1,323.84
5B ARLINGTON HILLS LGT	1,110,000 AV	2.85	3,163.77
5C BAIRD PARK LGT	881,675 AV	2.27	2,001.67
5D BRADFORD HGTS LGT A	1,136,800 AV	.64	727.63
5E BRADFORD HGTS LGT E	911,000 AV	2.83	2,578.33
5F COLLAMER PARK LGT	231,700 AV	6.16	1,427.27
5G DEWITT HILLS LGT	917,700 AV	1.94	1,780.26
5H DEWITT HILLS LGT 2	404,800 AV	2.35	951.40
5I DEWITTSHIRE LGT AB	250,000 AV	2.72	680.02
5J DEWITTSHIRE LGT CD	721,700 AV	1.95	1,407.51
5K DUNROVIN LGT	1,094,700 AV	3.61	3,952.14
5L E GENESEE RD LGT	4,385,700 AV	1.88	8,245.07
5M E JAMES ST LGT	144,700 AV	2.08	300.97
5N E SYRACUSE RD LGT	462,650 AV	3.54	1,637.79
5O ERIE BLVD LGT	6,929,140 AV	3.41	23,628.42
5P FRANKLIN PARK LGT	2,953,900 AV	4.58	13,528.90
5Q IGA RD LGT	250,000 AV	362.00 FLAT	362.00

## SPECIAL DISTRICTS

PAGE 9

	TAXABLE	RATE	TAX AMOUNT
<u>LIGHT</u> CONT.			
5R JAMES ST MANOR LGT	218,000 AV	2.60	566.80
5S JAMES ST MANOR LGT 2	10,000 AV	18.65	186.52
5T JAMES ST TERR LGT	499,700 AV	2.67	1,334.38
5U JAMESVILLE LGT	1,610,200 AV	3.86	6,215.39
5V LED AVE LGT	132,800 AV	2.53	335.99
5W ORVILTON HGTS LGT	1,375,900 AV	2.12	2,916.91
5X ORVILTON TERR LGT	701,700 AV	2.06	1,445.49
5Y PARK HILL LGT	2,143,900 AV	3.70	7,932.44
5Z PEBBLE HILL HGTS LGT	136,000 AV	4.06	552.15
52 SOUTHWOOD LGT	54,750 AV	5.09	278.72
53 SPRINGFIELD GARDENS LGT	375,100 AV		520.00
	1.00 UN		
54 SPRINGFIELD HGTS LGT	133,600 AV	2.79	372.78
55 COURT BAIRD LGT	958,250 AV	5.25	5,030.90
56 SHERWOOD PARK LGT	241,900 AV	2.28	551.54
57 ORVILTON PARK LGT	1,129,800 AV	3.63	4,101.29
58 DANBURY FARM LGT	976,400 AV	1.99	1,943.12
59 QUINTARD HEIGHTS LGT	320,300 AV	NO TAX '80	00.00
6A NORTHERN LGT	41,678,326 AV	.40	16,671.56
		TOWN	118,652.97
<u>FIRE</u>			
8A DEWITT FIRE	7,565,956 AV	7.37	55,761.78
8B JAMESVILLE FIRE	1,968,553 AV	9.43	18,563.82
		TOWN	74,325.60
<u>FIRE PROTECTION</u>			
8R DEWITT FIRE PROT	34,799,729 AV	7.37	256,477.72
8S JAMESVILLE FIRE PROT	3,395,221 AV	8.35	28,350.62
8T EAST SYRACUSE FIRE PROT	60,926,074 AV	3.44	209,586.22
	1.00 UN		
		TOWN	494,414.56
<u>COUNTY WATER</u>			
C 9Y COUNTY WATER	118,608,533 AV	2.58	306,009.50
C 9Z COUNTY WATER E	7,947,175 AV	2.58	20,503.74
		COUNTY	326,513.24
<u>ARREARS</u>			
92 SCHOOL ARREARS	4,629,108 AV		557,845.89
93 WATER ARREARS			43,463.29
94 SPECIAL SERVICES			456.98
95 VILLAGE ARREARS 79			13,479.54
96 VILLAGE ARREARS 80			14,844.22
97 ERIE RR GRADE CROSS			491.28
98 OMITTED TAX	363,759 AV		3,637.59
		TOWN	634,218.79
		FINAL TOWN	1,907,271.71
		COUNTY	1,794,417.34
		TOTAL	3,701,689.05

SPECIAL DISTRICTS

	TAXABLE	RATE	TAX AMOUNT
<u>WATER</u>			
RA HART LOT WAT	240,979 AV		
<u>LIGHT</u>			
5A HART LOT LGT	317,432 AV	3.94	1,250.70
5B PERU LGT	197,777 AV	4.05	801.09
5C SUNVIEW LGT	99,550 AV	3.02	300.62
		TOWN	2,352.41

FIRE PROTECTION

8R ELBRIDGE FIRE PROT	3,593,526 AV	5.53	19,872.69
8S JORDAN FIRE PROT	2,556,655 AV	7.76	19,839.72
		TOWN	39,712.41

COUNTY WATER

C 9Y COUNTY WATER	9,688,694 AV	1.15	11,146.01
C 9Z COUNTY WATER E	1,021,175 AV	1.15	1,174.42
		COUNTY	12,320.43

ARREARS

92 SCHOOL ARREARS	1,054,730 AV		133,239.66
95 VILLAGE ARREARS 79			3,317.26
96 VILLAGE ARREARS 80			4,284.64
98 OMITTED TAX			647.50
		TOWN	141,489.06
		FINAL TOWN	183,553.88
		COUNTY	12,320.43
		TOTAL	195,874.31

SPECIAL DISTRICTS

	TAXABLE	RATE	TAX AMOUNT
<b>FIRE</b>			
8A GENERAL FIRE	2,874,968 AV	12.37 TOWN	35,564.30 35,564.30
<b>COUNTY WATER</b>			
C 9Y COUNTY WATER	2,874,968 AV	1.51	4,342.03
C 9Z COUNTY WATER E	693,500 AV	1.51	1,047.20
		COUNTY	5,389.23
<b>ARREARS</b>			
92 SCHOOL ARREARS	335,750 AV		67,633.19
97 ERIE RR GRADE CROSS			30.47
98 OMITTED TAX			89.17
		TOWN	67,752.83
		FINAL TOWN	103,317.13
		COUNTY	5,389.23
		TOTAL	108,706.36

	TAXABLE	RATE	TAX AMOUNT
<b>SANITARY SEWER</b>			
AA COPLEIGH DR SEW	153,375 AV 38.00 HS 1.00 FL 1.00 US 1.00 LT	140.00	5,510.00
AB N GEDDES SEW EXT N S	176,875 AV 301.25 NS	1.60	482.00
AC GEDDES SEW 2	67,350 AV 16.00 HS	25.00	400.00
AD GEDDES SEW 4	2,079,650 AV	NO TAX '80	00.00
AE GEDDES SEW 4 FARREL RD	204,070 AV 204.50 UN	3.05 2.00	1,031.41
AF N GEDDES SEW	2,762,375 AV 132.00 CO 83,465 FT 216.00 LT 723.50 HS	117.20 117.20 .46 117.20	145,191.30
AG N GEDDES SEW BONNIE DR EX	13.00 MU 6.00 FL 17.00 AP 19.00 TP 83,400 AV 25.00 HS	SPEC.FORM. 117.20 117.20 117.20 93.00	3,097.65
AH N GEDDES SEW DUBIEL EX	1,717 FT 1.00 LT 32,000 AV 1.00 LT 600 FT 8.00 HS	.45 00.00 00.00 112.00	1,196.00
AI N GEDDES SEW J GLENN EX	20,000 AV 1.00 FL	1421.12	1,421.12
AJ N GEDDES SEW ONTARIO EX	202,300 AV 5.00 LT 5,393 FT 58.00 HS	00.00 .40 90.00	7,377.20
AK S GEDDES SEW	6,699,000 AV 2,103.00 HS 105.00 LT 3.00 GS 2.00 CO	52.16 20.00 120.00 120.00	112,392.48
AL S GEDDES SEW PAIKIN EX	143,300 AV 40.00 HS 8.00 LT	43.50 22.60	1,920.80
AM S GEDDES SEW RUTLEDGE EX	57,850 AV 14.00 HS	68.00	952.00
AN S GEDDES SEW ONON BLVD EX	418,600 AV 418.25 UN	6.30 1.00	3,055.44
AO PARKWOOD PLACE SEW EX	14,200 AV 4.00 HS 1.00 LT	110.00 104.00	544.00

## SPECIAL DISTRICTS

PAGE 2

	TAXABLE	RATE	TAX AMOUNT
<b>SANITARY SEWER CONT.</b>			
AP SCENIC HILLS SEW	158,700 AV		4,088.00
	41.00 HS	98.00	
	1.00 LT	70.00	
AQ SOUTHVIEW SEW	75,350 AV		1,113.00
	3.00 US	00.00	
	21.00 HS	48.00	
	7.00 LT	15.00	
AR TERRYTOWN SEW	670,900 AV		232.00
	4.00 LT	1.00	
	152.00 HS	1.50	
AS WESTFALL ACRES SEW	286,900 AV		4,364.10
	98.00 HS	34.05	
	3.00 LT	20.00	
	1.00 FL	617.20	
	.09 59		
	1.00 GS	150.00	
AT WESTVALE ACRES SEW EX	98,000 AV		1,750.00
	25.00 HS	70.00	
AU WYNTHROP RD SEW	48,650 AV		1,665.00
	12.00 HS	115.00	
	3.00 LT	95.00	
AV N GEDDES SEW-DWIGHT PK EX	173,500 AV		9,644.50
	1.00 FL	9644.50	
AW LUDDEN PK SEW EX 2	45,700 AV		1,230.00
	10.00 HS	85.00	
	18.00 LT	20.00	
	1.00 FL	20.00	
AX N GEDDES SEW ALHAN PK EX	165,800 AV		860.00
	40.00 HS	20.00	
	6.00 LT	10.00	
AZ N GEDDES SEW LK CNTRY EX	101,200 AV		560.00
	21.00 HS	20.00	
	14.00 LT	10.00	
C H8 ONON CD SANIT UNIT 65.95	42,552,977 AV		597,524.95
	1,432.00 NS		
	9,060.25 UN	65.95	
		TOWN	310,078.00
		COUNTY	597,524.95
		<b>TOTAL</b>	<b>907,602.95</b>
<b>SANITARY REFUSE</b>			
IA GEDDES SANITATION	25,625,280 AV	10.43	267,272.70
		TOWN	267,272.70
<b>DRAINAGE</b>			
C JA HARBOR BROOK DRG WATER	429,600 AV	NO TAX '80	00.00
RA ARDMORE HGTS WAT	614,325 AV		654.80
	226.00 HS	2.80	
	11.00 LT	2.00	



## SPECIAL DISTRICTS

PAGE 3

	TAXABLE	RATE	TAX AMOUNT
<u>WATER</u> CONT.			
RC ARDMORE HGTS WAT EX 3	143,300 AV 40.00 HS 8.00 LT	22.00	928.00
RE CAMILLUS WAT EX A	346,800 AV	6.00	2,080.80
RF FERN WAT	339,650 AV		753.00
	107.00 HS 11.00 LT 1.00 FL	6.60 3.60 7.20	
RG SCENIC HILLS WAT	269,875 AV 66.00 HS 5.00 LT	3.75 3.75	266.25
	2.00 US		
RH LAKELAND WATER	9,228,672 AV	3.20	29,531.74
RI LONGBRANCH WAT	2,516,225 AV	11.25	28,308.99
RJ ONONDAGA BLVD WAT	402,600 AV	27.52	11,079.55
RK ORCHARD RD HGTS WAT	562,100 AV 174.00 HS	3.42	662.70
	11.00 LT 3.00 US	3.42 10.00	
RL TERRY RD WAT	1,057,550 AV		918.00
	405.00 HS 24.00 LT 2.00 GS	2.00 2.00 20.00	
	1.00 CO 1.00 US	20.00	
RM WESTVALE WAT	4,702,198 AV		30,355.00
	1,104.00 HS 61.00 LT 2.00 GS	25.00 25.00 50.00	
	1.00 CO 4.00 FL	50.00 SPEC.FORM.	
RN WESTVALE ACRES WAT EX	98,020 AV		1,215.00
	25.00 HS 2.00 US	48.60 00.00	
RO N GEDDES WAT	2,318,460 AV	12.50	28,980.76
RP WESTVALE ACRES WAT EXT 2	45,000 AV		470.00
	10.00 HS 18.00 LT	20.00 15.00	
RR TERRYTOWN WAT DIST	720,600 AV		2,258.00
	8.00 LT 1.00 CO	13.80 50.00	
	152.00 HS	13.80	
RS MONTROSE TERRACE WAT	15,800 AV	NO TAX '80	00.00
	1.00 LT 2.00 HS		
		TOWN	138,462.59
<u>HYDRANT</u>			
2A WESTFALL HYD	319,100 AV	2.95	941.61
		TOWN	941.61
<u>LIGHT</u>			

	TAXABLE	RATE	TAX AMOUNT
<u>LIGHT</u> CONT.			
5A GEDDES LGT	25,625,280 AV	4.60	117,876.81
		TOWN	117,876.81
<u>FIRE</u>			
8A LAKESIDE FIRE	5,815,940 AV	7.50	43,619.91
		TOWN	43,619.91
<u>FIRE PROTECTION</u>			
8R GEDDES FIRE PROT	19,816,840 AV	3.26	64,602.79
		TOWN	64,602.79
<u>COUNTY WATER</u>			
C 9Y COUNTY WATER	40,071,977 AV	3.00	120,216.53
C 9Z COUNTY WATER E	2,669,700 AV	3.00	8,009.10
		COUNTY	128,225.63
<u>ARREARS</u>			
92 SCHOOL ARREARS	724,320 AV		102,922.23
93 WATER ARREARS			27,123.52
97 ERIE RR GRADE CROSS			49.40
98 OMITTED TAX	299,923 AV		2,999.23
		TOWN	133,094.38
		FINAL TOWN	1,075,948.79
		COUNTY	725,750.58
		TOTAL	1,801,699.37

SPECIAL DISTRICTS

TAXABLE RATE TAX AMOUNT

WATER

RA COYE ROAD WATER

SPEC.FORM.  
TOWN

13,997.50  
13,997.50

LIGHT

5A W SHORE MANOR LGT 1

108,900 AV

6.78  
TOWN

738.33  
738.33

FIRE PROTECTION

8R GENERAL FIRE PROT

6,860,632 AV

11.09  
TOWN

76,086.94  
76,086.94

COUNTY WATER

C 9Y COUNTY WATER

6,860,632 AV

1.37

9,401.29

C 9Z COUNTY WATER E

1,368,900 AV

1.37

1,875.42

COUNTY

11,276.71

ARREARS

92 SCHOOL ARREARS

692,200 AV

121,501.22

93 WATER ARREARS

1,462.58

94 OMITTED SCHOOL TAX 798 081

210.09

97 ERIE RR GRADE CROSS

94.26

98 OMITTED TAX

96,667 AV

966.67

TOWN

124,234.82

FINAL TOWN

215,057.59

COUNTY

11,276.71

TOTAL

226,334.30

SPECIAL DISTRICTS

	TAXABLE	RATE	TAX AMOUNT
<b>SANITARY SEWER</b>			
AA INDIAN SPRGS SEW	1,811,755 AV	1.88	3,406.08
AB RADISSON SEW	12,844,895 AV	SPEC FORM.	39,703.77
C H8 ONON CO SANIT UNIT 65.95	5,276,885 AV		26,267.90
		TOWN	43,109.85
		COUNTY	26,267.90
		TOTAL	69,377.75
<b>WATER</b>			
RA CLINTON HGTS WAT	435,100 AV	NO TAX '80	00.00
RB VALLEY VIEW WAT	722,708 AV	NO TAX '80	00.00
RC W PHEONIX WAT	389,904 AV	22.63	8,823.55
R2 SIXTY RD WAT MAINTENANCE	116,500 AV	NO TAX '80	00.00
R3 BROWN TR WAT MAINTENANCE	237,150 AV	NO TAX '80	00.00
R4 SENECA EST WAT MAINTENANG	962,200 AV	NO TAX '80	00.00
		TOWN	8,823.55
<b>WATER SUPPLY</b>			
ZA COLD SPRGS WAT SUP	2,600,503 AV	5.18	13,470.80
ZB RADISSON WAT SUP	12,844,925 AV	.79	10,147.72
		TOWN	23,618.52
<b>LIGHT</b>			
5A BARBARA LGT	75,750 AV	11.12	842.36
5B CLINTON HGTS LGT	434,642 AV	4.32	1,877.67
5C INDIAN SPRGS LGT	1,775,444 AV	2.02	3,586.50
5D LYSANDER LGT	251,415 AV	7.30	1,835.39
5E PLAINVILLE LGT	134,500 AV	21.73	2,922.72
5F VALLEY VIEW LGT	682,020 AV	4.31	2,939.56
5G W PHEONIX LGT	248,655 AV	7.15	1,777.98
5H RADISSON LGT	12,846,425 AV	3.23	41,494.24
5J MORGAN RIVERSIDE LGT	168,550 AV	6.49	1,093.95
		TOWN	58,370.37
<b>FIRE</b>			
8A LYSANDER FIRE	2,056,357 AV	11.14	22,908.02
8B SENECA RIVER FIRE	953,945 AV	11.50	10,971.05
8C BELGIUM COLD SPRGS FIRE	17,707,655 AV	10.09	178,670.96
8D PLAINVILLE FIRE	6,518,370 AV	11.53	75,157.34
		TOWN	287,707.37
<b>FIRE PROTECTION</b>			
8R CODY FIRE PROT	165,419 AV	5.01	828.76
8S W PHEONIX FIRE PROT	1,356,401 AV	11.80	16,005.53
8T SMOKEY HOLLOW FIRE PROT	571,490 AV	6.57	3,754.70
		TOWN	20,588.99
<b>COUNTY WATER</b>			
C 9Y COUNTY WATER	27,141,440 AV	2.98	80,883.17
C 9Z COUNTY WATER E	10,628,105 AV	2.98	31,671.77
		COUNTY	112,554.94
<b>ARREARS</b>			

8112 G.B.

	TAXABLE	RATE	TAX AMOUNT
1			
2			
3	<u>ARREARS</u>	<u>CONT.</u>	
4			
5			
6			
7	92 SCHOOL ARREARS	1,751,975 AV	193,285.10
8	93 WATER ARREARS		1,869.96
9	97 ERIE RR GRADE CROSS		52.78
10	98 OMITTED TAX		6,971.69
11		TOWN	202,179.53
12		FINAL TOWN	644,398.18
13		COUNTY	138,822.84
14		TOTAL	783,221.02
15			
16			
17			
18			
19			
20			
21			
22			
23			
24			
25			
26			
27			
28			
29			
30			
31			
32			
33			
34			
35			
36			
37			
38			
39			
40			
41			
42			
43			
44			
45			
46			
47			
48			
49			
50			
51			
52			
53			
54			
55			
56			
57			

8112 G.B.

TOWN 38 MANLIUS

A B S T R A C T

YEAR 80-81

PAGE 1

	<u>TAXABLE VALUE</u>	<u>SWISS CODE</u>	<u>TAX RATE</u>	<u>TAX AMOUNT</u>
<u>MANLIUS INSIDE</u>				
<u>FAYETTEVILLE</u>				
STATE AND COUNTY	91,663,999	313801	9.46	867,246.47
TOWN	91,824,513	313801	1.30	119,386.82
<u>MANLIUS</u>				
STATE AND COUNTY	94,449,079	313803	9.46	893,557.89
TOWN	94,449,079	313803	1.30	122,793.78
<u>MINOA</u>				
STATE AND COUNTY	42,927,060	313805	9.46	406,128.31
TOWN	42,927,060	313805	1.30	55,810.65
<u>INSIDE TOTALS</u>				
STATE AND COUNTY	229,040,138			2,166,932.67
TOWN	229,200,652			297,991.25
<u>MANLIUS OUTSIDE</u>				
STATE AND COUNTY	304,976,744	313889	5.77	1,759,946.55
TOWN	304,931,744	313889	1.92	585,631.19
HIGHWAY I	304,931,744	313889	1.37	417,875.89
<u>TOTALS TOWN OF MANLIUS</u>				
STATE AND COUNTY	534,016,882			3,926,879.22
TOWN	534,132,396			883,622.44
HIGHWAY I	304,931,744			<u>417,875.89</u>
			TOTAL	\$5,228,377.55

Code	District	Units	Charges	Tax.Value	Rates	Total	Tax
EL001	EXEMPTIL & LIABILITY					2,500.59	
FR001	FAYETTEVILLE FIRE			125,536,870	.28	35,149.83	
FR002	KIRKVILLE FIRE			21,579,457	.99	21,364.03	
FR003	MANLIUS FIRE			82,882,649	.43	35,640.31	
FR004	MINOA FIRE			86,013,827	.41	35,266.96	
LT001	COLLAMER LIGHT			3,379,093	.41	1,385.45	
LT002	MAN-FAY LIGHT			9,219,264	.24	2,212.61	
LT003	KIRKVILLE LIGHT			4,779,041	.44	2,102.79	
LT004	FAY-SYR LIGHT			28,578,365	.08	2,286.37	
LT005	RATNOUR BRIDGE LIGHT			31,652,605	.56	17,725.35	
LT006	LOSDELL CORNER LIGHT			1,302,847	.61	798.43	
LT007	EAGLE VIEW LIGHT	92.00	LT	28.88		2,104.96	
LT008	MARIE DRIVE LIGHT			1,413,475	.49	692.61	
LT009	HOMWOOD LIGHT			13,444,600	.27	3,630.33	
LT010	FAIRLAWN TER. LIGHT	22.00	LT	113.28		2,492.16	
LT011	FAYETTE MANOR LIGHT	109.00	UN	1.42		154.78	
LT012	SOM-BERKSHIRE LIGHT	38.00	UN	11.16		424.08	
PS001	PENN CENTRAL RELEVY					6,269.57	
PS021	VILLAGE RELEVY					28.79	
PS022	CHITT. SUP. 79						
SW001	FREMONT SEWER	639.50	UN	91.17		58,303.25	
SW002	FREMONT TN LINE EXT	494.00	UN	163.86		80,946.84	
SW003	X						
SW004	X						
SW005	CO SANIT \$65.95/UN	3,024.30	UN	65.95		199,452.93	
SW006	HOMWOOD SEWER	618.00	UN	51.83	35,683,400	.52	50,586.43
SW007	EAGLE VIEW SEWER	94.00	UN	22.22		2,088.68	
SW008	CAZENOVIA SEWER	191.50	UN	32.45		6,214.19	
SW009	CO SANIT \$65.95/UN	2,151.90	UN	65.95		141,918.16	
SW010	EAGLE VIEW SEWER AC	111.76	AC	3.50		391.16	
SW011	FAY HGTS. SEWER	11.00	UN				
SW012	X						
SW013	KIMRY MOOR SEWER	140.25	EA				
SW014	WHET. MEADOWS SEW A	23.00	UN				
SW015	KIMRY MOOR SEW EXT 1	56.00	UN				
SW016	DABNEY BLUFF SEWER	27.00	UN				
SW017	CO SANIT \$65.95/UN	248.20	UN	65.95		16,368.80	
SW018	LANDGROVE HILL SEW	11.00	UN				
SW019	CO SANITARY UNSERVED	1,850.75	UN				
SW020	CONRAIL SEWER DIST	18.25	UN	240.19		4,383.47	
SW021	LONGMEADOW SEWER DIS	43.00	UN	5.24		225.32	
WR001	FREMONT WATER SUPPLY			42,203,731	.11	4,643.04	
WR002	HIGHBRIDGE WATER	276.50	UN	33.92		9,378.88	
WR003	PECK ROAD WATER	169.00	UN	78.51		13,268.25	
WR004	SOUTHTOWN WATER	373.25	UN	90.89		33,924.69	
WR005	N FREMONT	76,707.00	FT	.14	11,809,515	.52	16,879.90
WR006	N MANLIUS	107,027.79	FT	.05	37,573,991	.51	24,514.51
WR007	COUNTY WATER				541,523,464	.36	194,947.37
WR009	COUNTY WATER EXEMPT				55,291,880	.36	19,905.04
WR010	MIDTOWN WATER	599.00	UN	19.44		11,644.56	
WR011	FREMONT RIDGE WATER	51.50	EA	1.60		82.40	
WR012	E. GENESSEE WATER	27.00	UN				
WR013	LANDGROVE HILL WATER	11.00	UN	5.00		55.00	
WR014	KINDERHOOK WATER	45.00	UN				
WR015	MINOA RD WTR SUPPLY	12.00	UN	90.21		1,082.52	
WR016	IRONHORSE EST WATER	11.00	UN	5.79		63.72	
	SCHOOL RELEVY					541,454.10	
TOTAL						1,604,953.21	

SPECIAL DISTRICTS

	TAXABLE	RATE	TAX AMOUNT
<b>SANITARY SEWER</b>			
AA MARCELLUS KNOLLS SEW	108 UN	115.84	12,510.72
		TOWN	12,510.72
<b>WATER</b>			

RA HOWLETT HILL WAT	73 UN	150.87	11,013.51
		TOWN	11,013.51
<b>HYDRANT</b>			
2A FIRE HYD 1	295,100 AV	1.73	510.61
2B DUNBAR ROAD WATER	8 UN	72.88	583.04
2C MARCELLUS KNOLLS WATER	110 UN	6.93	762.30
2D NORTHEAST TOWNLINE RD WAT	4 UN	88.50	354.00
2E FALLS ROAD WATER	11 UN	103.10	1,134.10
2F FALLS ROAD WATER EXT #1	63 UN	NO TAX '80	00.00
		TOWN	3,344.05

<b>FIRE PROTECTION</b>			
8R GENERAL FIRE PROT	6,512,600 AV	11.58	75,416.35
		TOWN	75,416.35

<b>COUNTY WATER</b>			
C 9Y COUNTY WATER	8,991,651 AV	1.35	12,142.95
C 9Z COUNTY WATER E	1,363,220 AV	1.35	1,840.37
		COUNTY	13,983.32

<b>ARREARS</b>			
92 SCHOOL ARREARS	664,740 AV		134,634.59
95 VILLAGE ARREARS 79			801.74
96 VILLAGE ARREARS 80			3,062.66
98 OMITTED TAX			552.68
		TOWN	139,051.67
	FINAL	TOWN	241,336.30
		COUNTY	13,983.32
		TOTAL	255,319.62



SPECIAL DISTRICTS

	TAXABLE	RATE	TAX AMOUNT
<b>SANITARY SEWER</b>			
AA BROADVIEW HGTS SEW	76 PA	9.22 PA	700.72
AB HARRIS HILL SEW	128.50 UN	15.60 UN	2,004.60
AD ONONDAGA BLVD SEW	59UN, 3-1/2UN, 92-3/4UN	89.32 UN	11,566.94
AE ORMSBOROUGH SEW	113 UN	94.95 UN	10,729.20
AF RUHAMAH SEW	48 UN	45.00 UN	2,160.00
AG SHERWOOD FARMS SEW	170UN@6.88, 52-1/2UN@3.44	169-1/2UN@1.72	1,639.16
AH SOUTH SEW	51,000 AV	NO TAX'80	00.00
AI ARBOUR HGTS SEW		NO TAX'80	00.00
AJ HIGH ACRES SEW	778,800 AV	NO TAX'80	00.00
AK FULLER FARMS SEW	208,400 AV	NO TAX'80	00.00
AL SOUTHWOOD SEWER	676UN, 29-1/2UN, 51-1/2UN, 9-1/8UN	102.45UN	72,163.27
AM WOLF HOLLOW SEWER & EXT	221,600 AV	NO TAX'80	00.00
AN WEST VIEW GARDENS SEW	807,900 AV	NO TAX'80	00.00
AP UNIVERSITY SEW	200,000 AV	NO TAX'80	00.00
AR MANOR HILL SEW	466,100 AV	NO TAX'80	00.00
AS JAY TRACT SEW	106,700 AV	NO TAX'80	00.00
AT CRESTWOOD SEW	28UN, 26-1/2UN, 36-1/2UN	15.00 UN	750.00
AU HIGHLAND HILLS SEW	102,200 AV		
AV CROSSTOWN SEW	.50FT, 129.00UN+15.23%	SPEC FORM.	374,570.85
AW TRANSPORT & TREATMENT SAN	205.10 UN	65.95 UN	13,526.35
AX SKYLINE HGT SEWER	47 UN	68.48 UN	3,218.56
A3 SKYLINE HGT SEW SPEC CHG	89,500 AV	SPEC FORM.	130.00
C H8 ONON CO SANIT UNIT	65.95	65.95 UN	179,384.03
		TOWN	493,159.65
		COUNTY	179,384.03
		TOTAL	672,543.68
<b>DRAINAGE</b>			
JA WESTVIEW GARDENS DRG	807,900 AV	NO TAX'80	00.00
JC UNITY MUTUAL DRG	175,000 AV	1 FLAT	3,174.00
		TOWN	3,174.00
<b>WATER</b>			
RA BROADVIEW HGTS WAT	528,600 AV	NO TAX'80	00.00
RB CORLIS ACRES WAT	424,450 AV	NO TAX'80	00.00
RC EVERINGHAM WAT	1,371,100 AV	NO TAX'80	00.00
RD EVERINGHAM WAT EX 1	67,700 AV	NO TAX'80	00.00
RE GLENBROOK FARMS WAT	187,050 AV	NO TAX'80	00.00
RF HOWLETT HILL WAT	7.47AV+1.80AC+73 PA		70,399.68
RH MAYKES RD WAT EX 5	12.59AV+.20 FT		17,593.43
RI NEDROW WAT	1,902,976 AV	NO TAX'80	00.00
RJ ONON HILL WAT	3,384,605 AV	1.52	5,144.71
RK ONON HILL WAT EX 7	111,100 AV	68.64 AV	7,625.91
RL ONON HILL WAT CLEVELAND EX2	568,450 AV	4.26 AV	2,421.58
RN ONON HILL WAT SENTNPK EX3	178,155 AV	6.77 AV+.13FT	2,256.12
RO SPLIT ROCK GULF WAT	345,116 AV	5.60 AV+.27FT	5,985.89
RP SPLIT ROCK WAT	3,489,490 AV	5.90	20,588.17
RQ SPLIT ROCK WAT HARRIS EX1	55,600 AV	5.90	328.04
RR SPLIT ROCK WAT HARRIS EX2	92,500 AV	5.90	545.75
RS TAUNTON WAT	1,518,549 AV	1.00	1,518.55
RT ARBOUR HGTS WAT	600 AV	NO TAX'80	00.00
RU ONONDAGA HILL WAT EX 1	6.70AC, .20FT, 8.60UN, 2.23AV		38,176.14

d112 G.D.

0112 G.B.

		TAXABLE	RATE	TAX AMOUNT
<b>WATER CONT.</b>				
RV ONONDAGA HILL WAT EX 6	2.53AC	192,673 AV	5.03 AV	2,515.61
RW HOWLETT HILL WAT EX 1		469,400 AV	SPEC.FORM.	10,915.44
RX ONON HILL WAT EX 8	.16FT	351,300 AV	12.65 AV	8,959.67
RY LAFAYETTE RD WAT	.30FT	232,000 AV	14.82 AV	6,866.68
<del>RZ LAFAYETTE RD WAT EX 1</del>	<del>.62FT</del>	<del>92,265 AV</del>	<del>25.07 AV</del>	<del>6,425.03</del>
R2 HOWLETT HILL WAT SPEC		545,150 AV	SPEC.FORM.	5,551.85
C Y7 S'WOOD-J'VILLE WATER		700,455 AV	SPEC.FORM.	8,121.50
			TOWN	213,818.25
			COUNTY	8,121.50
			TOTAL	221,939.75
<b>LIGHT</b>				
5P CONSOLIDATED LGT		12,787,405 AV	6.30	80,561.13
5Q CONSOLIDATED LGT EXT 1		154,300 AV	6.30	972.09
			TOWN	81,533.22
<b>FIRE PROTECTION</b>				
8R NEDROW FIRE PROT		3,664,315 AV	16.36	59,947.98
8S TAUNTON FIRE PROT		6,657,909 AV	15.34	102,132.58
8T NAVARINO FIRE PROT		1,031,940 AV	22.23	22,940.23
8U SOUTHWOOD FIRE PROT		883,960 AV	22.84	20,189.72
8V HOWLETT HILL FIRE PROT		3,092,818 AV	18.92	58,516.13
8W ONON HILL FIRE PROT		10,045,714 AV	12.82	128,786.27
8X S ONONDAGA FIRE PROT		2,687,196 AV	14.98	40,254.17
8Y SENTINEL HGTS FIRE PROT		1,249,266 AV	22.61	28,246.08
			TOWN	461,013.16
<b>PARK</b>				
9A NEDROW PARK		3,664,302 AV	3.97	14,547.99
9B TAUNTON SPLIT ROCK PARK		5,982,115 AV	2.32	13,878.61
9C HOWLETT HILL PARK		3,092,801 AV	2.63	8,134.91
9D TAUNTON SPLIT ROCK PARK		434,500 AV	2.32	1,008.08
			TOWN	37,569.59
<b>COUNTY WATER</b>				
C 9Y COUNTY WATER E		17,053,790 AV	3.95	67,362.64
C 9Z COUNTY WATER		28,689,733 AV	3.95	113,337.76
			COUNTY	180,700.40
<b>ARREARS</b>				
92 SCHOOL ARREARS		1,376,740 AV		233,096.82
94 DEMOLITION				1,745.00
97 ERIE RR GRADE CROSS				8.14
98 OMITTED TAX				2,953.93
			TOWN	237,803.89
			FINAL TOWN	1,528,071.76
			COUNTY	368,205.93
			TOTAL	1,896,277.69

TOWN 44

OTISCO

A B S T R A C T

YEAR 80 - 81

SPECIAL DISTRICTS

PAGE 1

TAXABLE

RATE

TAX AMOUNT

FIRE

8A GENERAL FIRE

3,055,250 AV

17.36

53,039.25

TOWN

53,039.25

COUNTY WATER

C 9Y COUNTY WATER

3,053,750 AV

1.49

4,551.28

C 9Z COUNTY WATER E

48,475 AV

1.49

72.26

COUNTY

4,623.54

ARREARS

92 SCHOOL ARREARS

373,300 AV

75,749.16

98 OMITTED TAX

729.15

TOWN

76,478.31

FINAL TOWN

129,517.56

COUNTY

4,623.54

TOTAL

134,141.10

8112 G. B.

	TAXABLE	RATE	TAX AMOUNT
<b>WATER</b>			
RB POMPEY CENTER RD WATER	53.98 UN	SPEC.FORM.	1,889.30
		TOWN	1,889.30
<b>LIGHT</b>			
5A POMPEY LGT	186,815 AV	11.25	2,101.84
5B DELPHI LGT	240,967 AV	6.23	1,501.32
		TOWN	3,603.16
<b>FIRE</b>			
8A POMPEY FIRE	3,656,225 AV	13.50	49,359.21
		TOWN	49,359.21
<b>FIRE PROTECTION</b>			
8R MANLIUS FIRE PROT	2,008,730 AV	6.63	13,318.62
8S DELPHI FIRE PROT	1,226,207 AV	13.05	16,002.93
		TOWN	29,321.55
<b>MISCELLANEOUS</b>			
C 9X COUNTY WAT 2 & 3	16,350 AV	4.74	77.50
		COUNTY	77.50
<b>COUNTY WATER</b>			
C 9Y COUNTY WATER	6,874,812 AV	1.53	10,521.46
C 9Z COUNTY WATER E	169,550 AV	1.53	259.45
		COUNTY	10,780.91
<b>ARREARS</b>			
92 SCHOOL ARREARS	899,850 AV		191,558.08
98 OMITTED TAX			756.42
		TOWN	192,314.50
		FINAL TOWN	276,487.72
		COUNTY	10,858.41
		TOTAL	287,346.13

SPECIAL DISTRICTS

	TAXABLE	RATE	TAX AMOUNT
<b>SANITARY SEWER</b>			
AA ANDON MANOR SEW	124,600 AV		1,404.00
	25.00 PA	56.16	
AB BROWN AVE SEW	180,600 AV		3,370.29
	53.00 SD	52.99	
	25.00 LT	22.47	
AC BKLY RD 7ND SEW	275,550 AV		570.31
	57.00 SD	9.06	
	17.00 LT	3.17	
AD BKLY RD 7ND SEW EX1 CT1	104,900 AV		940.11
	71.50 LT	1.05	
	23.00 SD	20.25	
	52.50 DT	5.38	
	23.00 BL	2.20	
	1.00 SB	22.07	
	2.00 SC	22.07	
AE BKLY RD 7ND SEW EX2 CT1	344,750 AV		4,490.02
	93.50 UN	48.02	
AF BKLY RD 7ND SEW EX2 CT2	146,600 AV		300.04
	58.00 DT	.88	
	92.00 LT	.88	
	39.00 SD	4.21	
	7.00 BL	.55	
AG BKLY RD 7ND SEW CT3	144,100 AV		1,812.15
	45.00 PA	40.27	
AH BKLY RD 7ND SEW EX DEX AV	215,700 AV		2,463.21
	57.00 SD	39.32	
	24.50 LT	9.06	
AI COLD SPRING SEW	471,590 AV		8,123.00
	46.00 LT	19.10	
	120.00 SD	60.37	
AJ COLD SPRING SEW EX1	287,000 AV		8,282.02
	73.26 UN	113.05	
AK COLONY PK SEW	317,800 AV		480.00
	48.00 PA	10.00	
AL COLONY PK SEW EX1	416,390 AV		3,321.12
	51.00 PA	65.12	
AM COMMERCE SEW 1	551,200 AV		3,281.28
	48.00 UN	68.36	
AN COMMERCE SEW 2	302,200 AV		3,218.13
	3,973 FT	.81	
AO ENGLERT TERR SEW	15,600 AV		100.00
	4.00 PA	25.00	
AP GREEN ACRES DR SEW CT1	302,750 AV		6,141.52
	72.50 UN	84.71	
AQ JEWELL MNR W SEW	153,900 AV		2,388.12
	23.00 PA	85.29	
AR JEWELL MNR W SEW CT1	327,800 AV		580.00
	58.00 PA	10.00	
AS JEWELL MNR W SEW CT2	197,800 AV		1,076.16
	32.00 PA	52.38	
AT JEWELL MNR W SEW CT3	260,750 AV		2,715.23
	33.00 PA	82.31	

8112 G.B.

SPECIAL DISTRICTS

TAXABLE RATE TAX AMOUNT

SANITARY SEWER CONT.

7	AU JOHNSON TRACT SEW	167,100 AV		4,780.01
8		3.00 LT	33.25	
9		47.00 SD	99.58	
10	AV JUANITA DR SEW	876,700 AV		17,191.20
11		174.00 UN	98.80	
12	AW KNATZ AVE SEW CT1	60,700 AV		1,363.20
13		960 FT	1.42	
14	AX L*POOL RD SEW CT 1 & 8EN	138,490 AV		2,647.15
15		55.00 UN	48.13	
16	AY L*POOL RD SEW CT 2	174,220 AV		2,577.12
17		48.00 UN	53.69	
18	AZ L*POOL RD SEW CT 3	29,000 AV		355.04
19		7.00 UN	50.72	
20	A2 L*POOL RD SEW CT 4	217,660 AV		2,394.00
21		60.00 UN	39.90	
22	A3 L*POOL RD SEW CT 5	186,000 AV		550.00
23		55.00 UN	10.00	
24	A4 L*POOL RD SEW CT 6	25,300 AV		466.06
25		7.00 UN	66.58	
26	A5 L*POOL RD SEW CT 8	374,100 AV		5,042.40
27		55.00 UN	91.68	
28	A6 L*POOL RD SEW CT 9 & 10	179,500 AV		1,419.02
29		75.60 UN	18.77	
30	A7 L*POOL RD SEW CT11	624,040 AV		3,789.29
31		140.50 UN	26.97	
32	A8 LAKEVIEW ANX SEW	282,100 AV		480.00
33		48.00 PA	10.00	
34	A9 LAWRENCE RD SEW	292,700 AV		250.00
35		25.00 UN	10.00	
36	BA LIND TERR SEW LT	253,300 AV		3,719.17
37		61.00 PA	60.97	
38	BB LONG BRANCH CIRCLE SEW 1	184,500 AV		1,440.06
39		14.00 PA	103.29	
40	BC LYNDGOURT SEW	3,244,150 AV		15,186.77
41		1,021.99 LT	14.86	
42	BD MELVIC SEW EX 1	171,600 AV		570.00
43		57.00 PA	10.00	
44	BE MELVIC SEW EX 2	97,900 AV		310.00
45		31.00 PA	10.00	
46	BF MELVIC SEW EX 3	92,000 AV		300.00
47		30.00 PA	10.00	
48	BG MELVIC SEW 4	79,500 AV		260.00
49		26.00 PA	10.00	
50	BH MATTYDALE SEW	5,947,480 AV		28,678.00
51		2,032.43 LT	14.11	
52	BI MATTYDALE SEW LIND AVE LT	78,600 AV		250.00
53		25.00 PA	10.00	

8112 G.B.

## SPECIAL DISTRICTS

PAGE 3

TAXABLE RATE TAX AMOUNT

## SANITARY SEWER CONT.

7	BJ MEMPHIS ST SEW	727,800 AV		7,454.21
8		3.00 88	18.05	
9		12.00 BL	14.61	
10		90.00 80	74.01	
11		15.00 LT	14.61	
12		14.00 AC	24.62	
13	BK MEMPHIS ST SEW COV BRG LT	390,000 AV		3,328.00
14		1.00 FL	3828.00	
15	BL MOYER HGTS SEW 5 EX 1	79,400 AV		972.04
16		19.00 PA	51.16	
17	BM MOYER HGTS SEW 5 EX 2	64,500 AV		804.02
18		14.00 PA	57.43	
19	BW ONONDAGA PRWAY APT SEW	128,000 AV		200.00
20		1.00 FL	200.00	
21	BO DOT ACRES SEW AVON DEXTER	491,400 AV		1,020.00
22		102.00 PA	10.00	
23	BP DOT MEADOWS SEW	1,345,900 AV		10,345.04
24		217.00 PA	46.76	
25		9.00 LT	16.79	
26		1.00 80	47.01	
27	BQ DOT MEADOWS SEW EX1 CT1	459,600 AV		5,042.52
28		87.00 PA	57.96	
29	BR DOT MEADOWS SEW EX2	355,400 AV		4,361.35
30		65.00 PA	74.79	
31	BS DOT MEADOWS SEW EX3	483,400 AV		5,903.79
32		83.00 PA	71.13	
33	BT PITCHER HILL SEW	4,681,510 AV		79,645.01
34		745.00 RS	30.33	
35		54.00 LT	20.25	
36		214.00 CO	87.22	
37		2.00 8L	10.34	
38		1.00 8B	19.90	
39	BU RIVERSIDE SEW CT 2 LT	700,000 AV		4,263.00
40		1.00 FL	4263.00	
41	BV RIVERSIDE SEW CT 4 LT	100,800 AV		474.00
42		10.00 PA	47.40	
43	BW RIVERSIDE SEW CT 6	195,250 AV		2,643.09
44		19.00 PA	139.11	
45	BX RIVERSIDE SEW IMP	265,300 AV		2,138.17
46		29.00 PA	73.73	
47	BY SALINA SEW 4 SEC B CT 2	736,000 AV		4,414.00
48		1.00 FL	4414.00	
49	BZ SALINA SEW 4 SEC B CT 3	56,700 AV	57.13	3,239.27
50	BZ SALINA SEW 4 SEC B HINPLE	2,996,706 AV		25,200.71
51		79.00 CO	92.57	
52		77.50 LT	15.16	
53		300.50 80	46.36	
54	B3 SALINA SEW 4 SEC 3 KIRSCH	406,390 AV		1,420.00
55		142.00 LT	10.00	

SPECIAL DISTRICTS

8112 G.B.

	TAXABLE	RATE	TAX AMOUNT
<b>SANITARY SEWER CONT.</b>			
84 SALINA SEW 5 CT 1-2-3-4	2,307,900 AV		21,909.13
	486.00 BD	34.40	
	98.60 UN	2.64	
	193.50 LT	7.83	
	27.00 RL	1.82	
	2.00 FL	10742.41, 102936.84	
85 SALINA SEW 5 CT 5	244,200 AV		890.00
	69.00 PA	10.00	
86 SALINA SEW 5 CT 6	40,300 AV		190.00
	19.00 PA	10.00	
87 SALINA SEW 5 CT 7	112,800 AV		500.00
	50.00 PA	10.00	
88 SALINA SEW 5 CT 8	32,200 AV		90.00
	9.00 PA	10.00	
89 SALINA SEW 5 CT 9	93,700 AV		280.00
	28.00 PA	10.00	
CA SALINA SEW 5 CT 10	558,754 AV		1,130.00
	113.00 PA	10.00	
CB SALINA SEW 5 CT 11	223,120 AV		600.00
	60.00 PA	10.00	
CC SALINA SEW 5 CT 12	52,700 AV		160.00
	10.00 PA	10.00	
CD SALINA SEW 5 CT 13	185,500 AV		270.00
	27.00 PA	10.00	
CE SALINA SEW 5 CT 14	85,300 AV		180.00
	18.00 PA	10.00	
CF SALINA SEW 5 CT 15	111,500 AV		370.00
	37.00 PA	10.00	
CG SALINA SEW 5 CT 16	916,400 AV		270.18
	27.00 PA	8.99	
	20.64 UN	1.33	
CH SALINA SEW 5 CT 17	157,870 AV		490.00
	49.00 PA	10.00	
CI SALINA SEW 5 CT 18	127,600 AV		1,294.38
	51.00 PA	25.38	
CJ SALINA SEW 5 CT 19	138,450 AV		1,194.33
	41.00 PA	29.13	
CK SALINA SEW 5 CT 20	51,800 AV		394.00
	15.00 PA	39.60	
CL SALINA SEW 5 CT 21	46,000 AV		577.07
	13.00 PA	44.39	
CM SALINA SEW 5 CT 22	49,400 AV		695.11
	13.00 PA	53.47	
CN SALINA SEW 5 CT 23	78,600 AV		611.10
	14.00 PA	43.65	
CO SALINA SEW 7 MALVIC HGTS	351,700 AV		3,480.00
	80.00 UN	43.50	
CP SALT TOWN ACRES SEW	265,540 AV		2,815.07
	43.00 PA	65.49	
CQ SALT TOWN SEW CT 2 LT	228,900 AV		4,668.08
	46.00 PA	101.48	



SPECIAL DISTRICTS

8112 G.B.

	TAXABLE	RATE	TAX AMOUNT
<b>SANITARY SEWER CONT.</b>			
CR SALT TOWN SEW CT 3 LT	261,150 AV		3,882.06
	54.00 PA	71.89	
CS SCOTSDALE SEW	293,200 AV		4,865.21
	49.00 PA	99.29	
CT SKYVIEW DR SEW	495,150 AV		4,985.73
	95.00 PA	48.77	
	100.45 UN	3.51	
CU SKYVIEW DR SEW CT2 LT	135,000 AV		1,821.00
	1.00 FL	1821.00	
CV SKYVIEW DR SEW CT3	63,700 AV		1,201.08
	12.00 PA	100.09	
CW SUN HARBOR SEW	256,000 AV		1,965.24
	36.00 PA	54.59	
CX SUN HARBOR SEW EX 1	675,100 AV		12,906.10
	139.00 UN	92.85	
CY TEALL AVE SEW 3	314,500 AV		425.00
	1.00 FL	425.00	
CZ TEALL AVE SEW 4	73,000 AV		620.00
	4.00 CD	155.00	
C2 TEALL AVE SEW 5	28,100 AV		591.04
	5.00 LT	22.77	
	7.00 SD	68.17	
C3 TEALL AVE SEW 6	216,700 AV		2,471.96
	87.50 LT	6.04	
	59.00 SD	32.94	
C4 TEALL AVE SEW 6 CT1&2 SEW	3,255,650 AV		7,548.77
	40,975 FT	.07	
	82.00 CD	SPEC.FORM.	
	464.00 SD	5.00	
	3.00 BC	28.05	
	42.00 BE	.36	
	2.00 BL	.35	
	1.00 BB	8.58	
C5 TEALL AVE SEW 7	60,000 AV		1,212.00
	1,070 FT	.27	
	30.00 LT	18.17	
	7.00 SD	54.00	
C6 TEALL AVE SEW BROOK MAN L	250,900 AV		1,621.00
	2.00 FL	810.50	
CT TERMINAL PK SEW CT 1&2	401,700 AV		7,705.23
	4,996 FT	1.47	
	68.53 AC	5.27	
C8 VILLA SITES SEW 1-2-3	3,224,800 AV		12,126.15
	127.50 LT	5.63	
	27.00 CD	83.58	
	32.00 BL	4.06	
	30.00 BB	9.03	
	265.00 SD	31.62	
C9 VILLA SITES SEW 4	130,500 AV		1,056.00
	33.00 PA	32.00	
DA VILLA SITES SEW 6 LT	321,200 AV		2,736.62

1  
2  
3  
4  
5  
6  
7  
8  
9  
10  
11  
12  
13  
14  
15  
16  
17  
18  
19  
20  
21  
22  
23  
24  
25  
26  
27  
28  
29  
30  
31  
32  
33  
34  
35  
36  
37  
38  
39  
40  
41  
42  
43  
44  
45  
46  
47  
48  
49  
50  
51  
52  
53  
54  
55  
56  
57  
58  
59  
60  
61  
62  
63  
64  
65  
66  
67  
68  
69  
70  
71  
72  
73  
74  
75  
76  
77

## SPECIAL DISTRICTS

PAGE 6

TAXABLE RATE TAX AMOUNT

## SANITARY SEWER CONT.

DB VINE ST APT SEW	105,400 AV		527.14
	3.00 FL 1@163.34, 1@148.49,		
<del>DC VOLNEY PK SEW</del>	<del>429,720 AV 1@215.31</del>		<del>1,453.34</del>
DD VOLNEY PK SEW CT 2	98.00 PA 14.83		
	345,800 AV		5,463.64
	76.00 UM 71.89		
DE VOLNEY PK SEW EX 1	232,800 AV		993.00
	1.00 FL 993.00		
DF WILMORE PL SEW LT	69,100 AV		745.03
	14.00 PA 53.22		
DG WESTVIEW SEW HATHAWAY	338,250 AV		1,000.00
	+.00 PA 250.00		
DH WESTWOOD A SEW 3	58,900 AV		190.00
	19.00 PA 10.00		
DI WHITE MANOR SEW CT 1	128,400 AV		2,020.03
	14.00 PA 86.17		
	28.78 UN 3.60		
	6.00 CO 118.34		
DJ WOOD PATH SEW	95,100 AV		1,456.05
	15.00 PA 97.07		
DK WRENTHAM IND PK SEW CT 1	170,500 AV		1,935.00
	2.00 FL 1@1808.15, 1@126.85		
DL VOLNEY TERR SEW EX2 CAROL	12,000 AV		277.00
	2.00 PA 138.50		
DM SKYVIEW DR SEW CT 4	286,800 AV		2,107.00
	1.00 FL 2107.00		
DN VILLA SITES SEW EX1 TO PK	423,900 AV		2,563.03
	11.92 AC 134.39		
	76.38 UM 4.78		
DO VILLA SITES SEW DUTCH PTL	33,300 AV		1,010.00
	1.00 FL 1010.00		
DP JUANITA DR SEW EX 1	284,900 AV		6,743.03
	58.00 PA 116.26		
DQ OOT MEADOWS SEW EX4 SEC E	44,150 AV		6,129.43
	71.00 PA 36.33		
DR RIVERSIDE SEW CT 7	114,100 AV		1,034.03
	12.00 PA 90.34		
DS VILLA SITES SEW CT 7	265,000 AV		920.00
	1.00 FL 920.00		
DT VILLA SITES SEW CT 8	500,800 AV		2,027.00
	1.00 FL 2027.00		
DU RIVERSIDE SEW CT3 LT MD 2	267,300 AV		10,342.00
	1.00 FL 10,342.00		
DV WOODS PATH SEW CT 2 LT	396,400 AV		8,685.36
	54.00 PA 160.84		
DW ELMCREST TERR SEW IMP 1	69,400 AV		1,496.00
	11.00 PA 136.00		
DX RIVERSIDE SEW CT8 LT	148,200 AV		1,737.00
	15.00 PA 115.80		
DY PITCHER HILL SEW EX 1	566,000 AV		12,689.82
	87.00 PA 145.86		

SPECIAL DISTRICTS

TAXABLE RATE TAX AMOUNT

SANITARY SEWER CONT.

EA WOODSPATH EX2	60,300 AV		3,540.37
	1,891 FT	.67	
	12.00 PA	139.45	
EC SCOTTSDALE SEW CT 2	88,300 AV		12,915.05
	40.50 AC	318.39	
EF SUN HARBOR SEW CT 2 EXT 1	56,100 AV		1,543.00
	10.00 PA	154.30	
EG JUANITA DR SEW CT 3 EXT 1	159,180 AV		15,238.35
	45.00 PA	338.63	
EH MEMPHIS ST SEW CT 2	12,000 AV		3,733.03
	7.00 PA	533.29	
EK LPOOL RD SEW BRADLEY ST	26,600 AV		842.00
	10.00 UN	84.20	
EL JUANITA SEW EX 1 CT 4	95,320 AV		16,730.04
	118.00 UN	141.78	
E2 WOODS PATH SEW EX 1 CT 1	321,450 AV		7,689.36
	42.00 PA	183.08	
E4 RIVERSIDE SEW CT 9	276,200 AV		10,406.00
	242.00 UN	43.00	
E5 SALINA SEW 5 CT 1 2 3 4 1	98,200 AV		3,887.10
	15.00 UN	259.14	
E6 HOPKINS RD SEWER	95,000 AV		100.00
	1.00 FL	100.00	
E7 JEWELL MAN SEW W CT 4 LAT	14,400 AV		537.00
	2.00 PA	268.50	
E8 JUANITA DR SEW EXT 1 CT 2	302,930 AV		10,115.55
	59.00 PA	171.45	
E9 WOODSPATH SEW EX1 CT2 LAT	362,200 AV		7,765.34
	47.00 PA	165.22	
FA JUANITA DR SEW C#1 EXT #2	10,500 AV		10,380.00
	.00 FL	SPEC.FORM.	
FB LYNCCOURT SEW DARLINGTON	121,900 AV		300.00
	15.00 UN	20.00	
C HB ONON CO SANIT UNIT 55.95	76,439,797 AV		1,238,388.93
	13,777.65 UN	65.95	
	1,571.00 HS		
	TOWN		605,666.44
	COUNTY		1,238,388.93
	TOTAL		1,844,055.37

SANITARY REFUSE

IA SALINA REFUSE&GARBAGE	23,195,590 AV		292,524.95
	5,219.00 UN	56.05	
IB CHESTNUT HILL SAN	725,820 AV		8,314.80
	195.00 UN	42.64	
IC CHESTNUT HILL SAN EX 1	403,500 AV		6,108.78
	106.00 UN	57.63	
ID LYNCCOURT SAN	3,426,950 AV		61,168.00
	1,020.00 UN	56.51	
	20.00 CD	176.39	
IE ONON LAKE HOMES APT SAN	627,220 AV		9,604.02
	177.00 UN	54.26	

## SPECIAL DISTRICTS

PAGE 8

TAXABLE RATE TAX AMOUNT

## SANITARY REFUSECONT.

IF SALT CITY SAN	853,600 AV		11,752.13
	262.50 PA	44.77	
IG SYRACUSE GARDENS SAN	2,520,350 AV		26,129.62
	550.00 BD	33.92	
	77.00 CO	97.06	
		TOWN	415,502.30

## DRAINAGE

JA ANDON MANOR DRG	124,600 AV		420.00
	25.00 PA	16.80	
JB BUCKLEY RD DRG	2,287,400 AV	9.29	21,249.97
JD COLONY PK DRG EX2 CT2	927,350 AV		7,723.38
	147.00 PA	52.54	
JF COLONY PK DRG EX3 CT1	406,390 AV		3,745.07
	47.00 PA	76.43	
JG COLONY PK DRG EX4 CT1	459,600 AV		4,726.71
	87.00 PA	54.33	
JH COLONY PK DRG EX7 CT1	483,400 AV		4,609.62
	83.00 PA	55.54	
JI COLONY PK JWEL DRG IMPL-2	1,868,440 AV		6,014.31
	274.00 PA	21.95	
JJ COMMERCE PK DRG CT 1	755,600 AV		3,923.93
	104.00 UN	37.73	
JK DONWOOD DRG	284,900 AV		2,919.14
	58.00 PA	50.33	
JL LUTHER AVE DRG CT 1	300,650 AV		4,322.97
	156.00 UN	27.71	
JM LINCOURT DRG	5,293,500 AV	3.80	20,115.30
JN NORTHERN LGT DRG	2,563,050 AV		
JO ONONDAGA PKWY APT DRG	128,000 AV		300.00
	1.00 FL	300.00	
JP OOT ACRES DRG	481,400 AV		3,224.00
	100.00 PA	52.24	
JQ OOT ACRES DRG EX 1	232,800 AV		1,096.00
	1.00 FL	1096.00	
JR OOT MEADOW DRG	710,600 AV		3,506.22
	147.00 PA	24.26	
JS OOT MEADOW DRG CT 3	356,100 AV		2,851.00
	1.00 FL	2851.00	
JT OOT MEADOW DRG IMP 1	1,525,600 AV		3,971.03
	299.00 PA	19.97	
JU ORCHARD EST DRG	831,000 AV		3,629.00
	2.00 FL	103063.21, 10765.79	
JV ORCHARD EST DRG EX 1	95,000 AV		1,460.00
	1.00 FL	1460.00	
JW PTICHER HILL DRG	1,503,410 AV	.34	511.19
JX RIVERSIDE DRG CT 2 LT	700,000 AV		3,831.00
	1.00 FL	3831.00	
JY RIVERSIDE DRG CT 4 LT	100,800 AV		462.00
	10.00 PA	46.20	
JZ SALT TOWN DRG	482,540 AV		2,497.03
	71.00 PA	35.17	

## SPECIAL DISTRICTS

PAGE 9

	TAXABLE	RATE	TAX AMOUNT
DRAINAGE CONT.			
J2 SALT TOWN DRG CT 1 LT	228,900 AV 46.00 PA	52.72	2,425.12
J3 SKYVIEW DRG IMP 1	135,000 AV 1.00 FL	1541.00	1,541.00
J4 SUN HARBOUR DRG	255,800 AV 36.00 PA	51.17	1,842.12
J5 TEALL AVE DRG	314,500 AV 1.00 FL	5259.00	5,259.00
J6 TERMINAL PK DRG IMP 1	399,700 AV 100.06 AC	31.74	3,175.92
J7 WENTHAM PK DRG	170,500 AV 2.00 FL	2910.00	2,910.00
J8 RIVERSIDE DRG CT 6	195,250 AV 19.00 PA	52.06	989.14
J9 SALT TOWN DRG CT 3 LT	261,150 AV 54.00 PA	69.95	3,781.10
KC SKYVIEW DRG	286,800 AV 1.00 FL	3166.00	3,166.00
KD SKYVIEW DRG IMP 2	784,000 AV 112.00 PA	19.29	2,150.48
KE COLONY PK DRG EX IMP 1	60,000 AV 1.00 FL	2950.00	2,950.00
KF COLONY PK DRG EX 8 SEC E	444,150 AV 71.00 PA	73.77	5,237.67
KG COLONY PK DRG EX 5	355,400 AV 65.00 PA	13.45	874.25
KH RIVERSIDE DRG CT 8 LT	148,200 AV 15.00 PA	82.34	1,235.10
KJ NORTHERN LT DRG CT 1 EX 1	566,000 AV 87.00 PA	86.02	7,483.74
KK WOODS PATH DRG CT 1	396,400 AV 54.00 PA	79.60	4,298.40
KM COLONY PK DR EXT 2 CT 4	38,300 AV 32.30 AC	219.67	8,413.37
KN DONWOOD DRG CT 4	95,320 AV 118.00 UN	118.48	13,980.64
KP MASTERPOOL DRG	63,600 AV 13.00 UN	10.00	130.00
K2 COLONY PK DRNG CT 6	3,200 AV 1.00 FL	350.00	350.00
K3 WOODS PATH DRNG CT 3 LT	313,400 AV 41.00 PA	103.47	4,242.27
K4 WOODS PATH DRNG CT 2 LT	321,450 AV 42.00 PA	144.29	6,060.18
K5 MALVIC HGT DRG IMP FAC 1	725,800 AV 133.00 UN	30.42	4,045.86
K6 DONWOOD DRG CT 2	302,930 AV 54.00 PA	113.26	6,682.34
K7 WOODSPATH DR CT 1 EX 1 SECE	56,300 AV 7.00 PA	116.15	827.05
K9 DONWOOD DRG CT 3	159,180 AV 45.00 PA	80.52	3,523.40

SPECIAL DISTRICTS

	TAXABLE	RATE	TAX AMOUNT
<u>DRAINAGE</u> CONT.			
LA RIVERSIDE DRN CONT #1	500 AV		5,343.52
	.00 FL SPEC.FORM.		
LB DONWOOD DRN CONT #1 EXT 1	10,500 AV		2,896.00
	.00 FL SPEC.FORM.		
C Q5 BLOODY BROOK DRG C3	10,493,499 AV	15.71	164,852.99
	150.00 C3		
C Q5 BLOODY BROOK DRG MF	912,000 AV	7.86	7,168.39
	80.00 MF		
C Q7 BLOODY BROOK DRG RS	11,728,060 AV	3.93	46,093.40
	2,831.00 RS		
C Q8 BEARTRAP LEY CREEK DR CD	19,706,985 AV	3.80	74,382.77
	671.00 CD		
C Q9 BEARTRAP LEY CREEK DR RS	19,998,499 AV	1.27	25,397.47
	TOWN		217,272.79
	COUNTY		318,395.02
	TOTAL		535,667.81

<u>WATER</u>			
RA ANDON MANOR WAT LT	124,600 AV		677.00
	25.00 PA	27.08	
RS BKLY RD WAT EX 1	4,445,160 AV		373.16
	511.00 PA	.61	
	18.00 FR	.64	
	47.00 CG	.64	
	64.00 LT	.31	
RC BKLY RD WAT EX 3	312,100 AV		1,462.40
	64.00 PA	22.85	
RD BKLY RD WAT EX 4	125,800 AV		703.08
	18.00 PA	39.06	
RE BKLY RD WAT EX 5 CT2	197,800 AV		364.00
	32.00 PA	27.00	
RF BKLY RD WAT EX 5 CT3	275,150 AV		1,132.25
	35.00 PA	32.35	
RG BKLY RD WAT EX 5 JEWEL AWR	153,900 AV		364.00
	28.00 PA	30.86	
RH BKLY RD WAT EX 6	513,300 AV		3,470.00
	97.00 PA	35.78	
RI BKLY RD WAT CAROL DR LT	12,000 AV		128.00
	2.00 PA	64.00	
RJ BKLY RD WAT CHESTNUT DR	63,700 AV		604.09
	12.00 PA	50.34	
RK BKLY RD WAT OCT MDS EX	374,300 AV		1,614.69
	77.00 PA	20.97	
RL BKLY RD WAT OCT MDS EX1	356,100 AV		1,504.00
	1.00 FL	1504.00	
RM BKLY RD WAT OCT MDS SEC C	301,700 AV		2,535.50
	55.00 PA	46.10	
RN BKLY RD WAT OCT MDS SEC D	483,400 AV		3,307.55
	83.00 PA	39.85	

8112 G.B.

SPECIAL DISTRICTS

	TAXABLE	RATE	TAX AMOUNT
<b>WATER CONT.</b>			
RD SKLY RD WAT N WOODLAND	737,700 AV NO TAX'80		00.00
	55.00 CD		
	65.00 LT		
	3.00 5L		
	2.00 BC		
RP SKLY RD WAT RAMADA LT	244,700 AV		1,648.00
	1.00 FL 1648.00		
RQ CARLTON DR WAT LTS	236,800 AV NO TAX'80		00.00
	63.00 PA		
RR CHESTNUT HILL WAT CT1	411,800 AV NO TAX'80		00.00
	84.00 PA		
RS CHESTNUT HILL WAT CT2	59,100 AV NO TAX'80		00.00
	24.00 PA		
RT CHESTNUT HILL WAT CT3	188,920 AV NO TAX'80		00.00
	55.00 PA		
RU CHESTNUT HILL WAT CT4	65,300 AV NO TAX'80		00.00
	18.00 PA		
RV CHESTNUT HILL WAT CT5	1,041,650 AV NO TAX'80		00.00
	67.00 SE		
	62.00 SD		
	15.00 LT		
RW CHESTNUT HILL WAT CT6	415,600 AV		731.05
	1.00 FL 401.53		
	12.00 SE 3.96		
	20.00 PA 14.10		
RX CHESTNUT HILL WAT CT7	64,500 AV		265.02
	14.00 PA 18.93		
RY CHESTNUT HILL WAT EX3 MYR	306,700 AV		1,252.23
	67.00 PA 18.69		
RZ CHESTNUT HILL WAT EX5	135,000 AV		1,159.00
	1.00 FL 1159.00		
R2 CITY VIEW WAT EX CT3	107,150 AV NO TAX'80		00.00
	31.00 PA		
R3 CITY VIEW WAT EX CT4	477,100 AV NO TAX'80		00.00
	2.00 CD		
	67.00 PA		
	11.00 SE		
R4 CITY VIEW WAT EX CT5	394,500 AV NO TAX'80		00.00
	8,813 FT .06		
	92.50 LT .77		
	106.00 SD 3.16		
R5 CITY VIEW WAT EX CT6	659,200 AV		3,579.08
	209.00 SD 16.56		
	29.00 LT 4.07		
R6 CITY VIEW WAT FRMONT EX	219,300 AV		1,038.38
	23.00 LT 6.37		
	70.00 SD 12.74		
R7 CITY VIEW WAT LAKEVALE EX	298,500 AV		620.10
	23.00 PA 9.21		
	26.00 BU 8.00		
	12.00 BP 2.27		
	13.00 UR 13.31		

8112 G.B.

SPECIAL DISTRICTS

	TAXABLE	RATE	TAX AMOUNT
WATER CONT.			
R8 COLD SPR WAT CT1 OLD LINE	1,354,980 AV		2,047.70
	292.00 BC	5.43	
	170.50 LT	2.71	
R9 COLD SPR WAT CT2	209,350 AVNO TAX'80		00.00
	66.50 PA		
SA COLD SPR WAT CT3	21,000 AVNO TAX'80		00.00
	7.00 PA		
SB COLD SPR WAT CT4	89,100 AVNO TAX'80		00.00
	22.00 SD		
	4.00 LT		
SC COLD SPR WAT CT5	265,300 AV		673.09
	29.00 PA	23.21	
SD COLD SPR WAT CT6 RVSIDE	195,250 AV		945.00
	19.00 PA	49.74	
SE COLD SPR WAT CT6 SUNHBR	256,000 AV		1,245.24
	36.00 PA	34.59	
SF COLD SPR WAT EX CT2 RVSOE	700,000 AV		2,994.00
	1.00 FL	2994.00	
SG COLD SPR WAT EX3 CT2	265,540 AV		918.05
	43.00 PA	21.35	
SH COLD SPR WAT EX3 CT3	184,500 AV		543.06
	14.00 PA	38.79	
SI COLD SPR WAT EX3 CT4	225,500 AV		1,330.15
	45.00 PA	40.67	
SJ COLD SPR WAT EX3 CT5	284,900 AV		2,304.34
	58.00 PA	39.73	
SK COLD SPR WAT EX3 CT6	261,150 AV		2,205.36
	54.00 PA	40.84	
SL COLD SPR WAT EX3 LUNG BR	1,264,518 AV		1,239.66
	3,931 FT	.20	
	158.00 PA	2.87	
SM COLD SPR WAT EX4 IMP 1	538,700 AV		738.40
	130.00 PA	5.68	
SN COLD SPR WAT EX4 RVSIDE	100,800 AV		503.00
	10.00 PA	50.30	
SO CRESTWOOD DR WAT	79,300 AV NO TAX'80		00.00
	23.00 PA		
SP ELMCREST TERR WAT	59,900 AV NO TAX'80		00.00
	9.00 PA		
SQ LUTHER AVE WAT IMP	589,150 AV		2,117.28
	57.00 LT	10.74	
	6.00 SD	19.40	
	43.00 CD	50.90	
SR LUTHER AVE WAT TER PK LT	401,700 AV		3,150.00
	4,996 FT	.56	
	68.53 AC	5.14	
SS MOYER HETSWAT EX9 VLLY RD	126,800 AV		564.20
	25.00 PA	21.70	
ST ORCHARD PK E WAT	136,300 AV NO TAX'80		00.00
	40.00 PA		
SU ORCHARD PK W WAT	119,400 AV NO TAX'80		00.00
	34.00 PA		

8112 G.B.



SPECIAL DISTRICTS

	TAXABLE	RATE	TAX AMOUNT
<b>WATER CONT.</b>			
SV SYRACUSE GRD WAT	3,549,150 AV	1.29	4,579.08
SW SYRACUSE GRD WAT BRK MAN	250,900 AV		563.00
	3.00 FL	281.50	
SX SYRACUSE GRD WAT IMP 2	1,300,100 AV	1.33	1,717.00
SY VINE WAT COMM PK	377,400 AV		1,884.24
	48.50 AC	38.55	
SZ VINE WAT COVER BRG APT LT	390,000 AV	1963.00	1,963.00
	1.00 FL		
SZ VINE RD WAT BENEFIT	3,037,023 AV		477.68
	29.00 CD	1.63	
	5.00 FR	1.53	
	27.00 LT	.82	
	90.00 SD	1.53	
	309.00 BL	.82	
S3 VINE RD WAT MALVIC HTS LT	351,700 AV		1,605.60
	80.00 PA	20.07	
S4 VINE ST WAT EX2 CT1	627,040 AV		1,935.12
	22.00 PA	87.96	
S5 VINE ST WAT SEC B	374,100 AV		1,499.37
	53.00 PA	28.29	
S6 VINE ST WAT WRENTHAM LT	178,500 AV		1,804.00
	2.00 FL	1@1685.75, 1@118.25	
S7 WOOD PATH WAT	627,050 AV		2,459.23
	75.00 SD	22.35	
	48.00 LT	11.19	
	1.00 SC	245.90	
S8 BKLY RD WAT IMP 2	841,500 AV	.53	446.01
S9 BKLY RD WAT 7TH N EX	236,800 AV		1,013.00
	1.00 FL	1013.00	
TA BKLY RD WAT 7TH N EX TRW	423,900 AV		767.00
	11.83 AC	64.84	
TB COLD SPR WAT CT 7 RV SIDE	114,100 AV		231.00
	12.00 PA	19.25	
TC DOT MEADOWS WAT EX SEC E	444,150 AV	NO TAX '80	00.00
	71.00 PA		
TD BUCKLEY WAT ELWD DAVIS LT	500,600 AV		1,357.00
	1.00 FL	1357.00	
TE COLDSPR WAT RSD EX CTBLT2	267,300 AV		3,667.00
	1.00 FL	3667.00	
TF COLD SPR WAT RSIDE EX3 LT	148,200 AV		1,200.00
	15.00 PA	84.00	
TG DOT MEADOWS WAT SEC F LGT	366,000 AV		9,197.54
	87.00 PA	105.72	
TH WOODS PATH WAT CT 2 LGT	396,400 AV		3,975.48
	54.00 PA	73.62	
TJ COLD SPRING WAT EX 4	542,700 AV		35.04
	132.00 PA	.27	
TK RIVERSIDE WAT CT 9	276,200 AV		8,392.56
	2+2.00 UN	34.58	
TL WOODSPATH WATER CT 3	321,450 AV		3,795.12
	42.00 PA	90.36	

8112 G.D.

	TAXABLE	RATE	TAX AMOUNT
<u>WATER</u> CONT.			
TA WOODSPATH WATER 4	362,200 AV 47.00 PA	91.37	4,280.29
TB COLDSPRINGS WAT EX3 CT 7	302,930 AV 54.00 PA	111.36	5,070.24
TC COLD SPRING WAT DIST CT 8	50,100 AV 12.00 PA	216.40	2,164.00
TD COLD SPRINGS WAT CIL EX16	159,180 AV 45.00 PA	115.03	5,176.35
TE COLD SPRINGS WAT EX6 CT2	95,320 AV		13,220.72
TF COLD SPRGS AREA WAT C #7	113.00 UN 10,500 AV .00 FL	112.04	1,394.00
TF COLD SPRGS AREA WAT C #7		SPEC.FORM.	
TG COLD SPRGS WAT C#8 EX3	10,500 AV .00 FL	SPEC.FORM.	3,213.00
TG COLD SPRGS WAT C#8 EX3		TOWN	140,242.41
<u>WATER SUPPLY</u>			
ZA COLONY PK WAT SUP VICTORIA	406,390 AV 49.00 PA	4.82	236.18
ZB LIVERPOOL RD WAT SUP	2,941,109 AV	.86	2,529.26
ZC PITCHER HILL WAT SUP	3,120,310 AV	1.54	4,805.32
ZD SAND RD WAT SUP	70,350 AV	NO TAX '80	00.00
ZD SAND RD WAT SUP		TOWN	7,570.76
<u>LIGHT</u>			
5A SALINA GENERAL LST	14,717,385 AV	5.46	407,955.70
5A SALINA GENERAL LST		TOWN	407,955.70
<u>FIRE</u>			
8A HINSDALE FIRE	4,704,117 AV	6.43	30,482.01
8B LYNCOURT FIRE	4,565,712 AV	6.92	31,544.84
8C LYNCOURT FIRE EXT	4,123,393 AV	6.27	25,853.75
8D SALINA MATTYDALE FIRE	11,170,662 AV	13.73	119,862.70
8D SALINA MATTYDALE FIRE		TOWN	207,793.91
<u>FIRE PROTECTION</u>			
8R LIVERPOOL FIRE PROT	40,671,114 AV	7.29	292,831.98
8S PITCHER HILL FIRE PROT	4,610,563 AV	1.68	7,745.79
8T TOWN LINE RD FIRE PROT	2,831,850 AV	1 FLAT	5,700.00
8U ONON POTTERY FIRE PROT	906,520 AV	1 FLAT	3,500.00
8V NIAGARA MOHAWK FIRE PROT	569,530 AV	1 FLAT	1,000.00
8V NIAGARA MOHAWK FIRE PROT		TOWN	310,577.77
<u>PARK</u>			
9A MATTYDALE HINSDALE PK	14,593,407 AV	.75	10,950.56
9A MATTYDALE HINSDALE PK		TOWN	10,950.56
<u>MISCELLANEOUS</u>			
9P NORTHERN CONC USED DR 1MP	726,750 AV 53.20 AC	62.11	29,904.26
9P NORTHERN CONC USED DR 1MP		TOWN	29,904.26

COUNTY WATER

6112 C.D.

SPECIAL DISTRICTS

TAXABLE RATE TAX AMOUNT

COUNTY WATER CONT.

C 91 COUNTY WAT	20,006,652 AV	+ .15	332,825.21
C 92 COUNTY WAT E	6,431,974 AV	+ .15	20,757.02
		COUNTY	354,583.23

ARREARS

92 SCHOOL ARREARS	2,876,645 AV		352,005.29
93 WATER ARREARS			37,632.55
94 CLEAN UP			1,940.00
95 VILLAGE ARREARS 80			10,334.35
98 OMITTED TAX			3,373.43

TOWN	405,135.02
FINAL TOWN	7,764,722.58
COUNTY	1,910,367.13
TOTAL	4,681,069.76

8112 G.U.

1				
2				
3				
4				
5	COUNTY WATER CONT.			
6				
7	C 91 COUNTY WAT	20,006,652 AV	+ .15	332,825.21
8	C 92 COUNTY WAT E	6,431,974 AV	+ .15	20,757.02
9			COUNTY	354,583.23
10				
11				
12	92 SCHOOL ARREARS	2,876,645 AV		352,005.29
13	93 WATER ARREARS			37,632.55
14	94 CLEAN UP			1,940.00
15	95 VILLAGE ARREARS 80			10,334.35
16	98 OMITTED TAX			3,373.43
17			TOWN	405,135.02
18			FINAL TOWN	7,764,722.58
19			COUNTY	1,910,367.13
20			TOTAL	4,681,069.76
21				
22				
23				
24				
25				
26				
27				
28				
29				
30				
31				
32				
33				
34				
35				
36				
37				
38				
39				
40				
41				
42				
43				
44				
45				
46				
47				
48				
49				
50				
51				
52				
53				
54				
55				
56				
57				

	TAXABLE	RATE	TAX AMOUNT
<u>WATER</u>			
RA SKANEATELES WAT 2	1,692,511 AV	3.72	6,296.14
RB SKANEATELES WAT 3	918,555 AV	8.45	7,762.06
RC SKANEATELES WAT 1	2,715,491 AV	14.29	38,805.07
RD SKANEATELES WATER 4	256,850 AV	2.00	513.70
	TOWN		53,376.97
<u>LIGHT</u>			
5A LGT 1	3,251,222 AV	6.49	21,101.39
	TOWN		21,101.39
<u>FIRE</u>			
8A MOTTVILLE FIRE	3,329,866 AV	16.50	54,942.81
	TOWN		54,942.81
<u>FIRE PROTECTION</u>			
8R SKANEATELES FIRE PROT	10,609,034 AV	4.53	48,061.13
8T SHEPPARD SETTLE FIRE	749,871 AV	4.41	3,307.24
	TOWN		51,368.37
<u>ARREARS</u>			
92 SCHOOL ARREARS	1,147,950 AV		129,573.27
93 WATER ARREARS			11,793.61
98 OMITTED TAX			1,927.51
	TOWN		143,294.39
	FINAL TOWN		324,033.93

8112 G.E.

SPECIAL DISTRICTS

TAXABLE

RATE

TAX AMOUNT

FIRE

8A GENERAL FIRE

3,518,295 AV

13.36

47,004.86

TOWN

47,004.86

ARREARS

92 SCHOOL ARREARS

347,100 AV

65,728.44

98 OMITTED TAX

45.67

TOWN

65,774.11

FINAL TOWN

112,778.97

SPECIAL DISTRICTS

TAXABLE RATE TAX AMOUNT

FIRE

8A TULLY FIRE 15,772,999 AV 2.32 36,593.31  
TOWN 36,593.31

MISCELLANEOUS

9P TULLY LAKE SNOW REMOVAL 1,468,725 AV 1.03 1,512.92  
TOWN 1,512.92

COUNTY WATER

C 9Y COUNTY WATER 22,337,581 AV .26 5,807.88  
C 9Z COUNTY WATER E 1,219,500 AV .26 317.07  
COUNTY 6,124.95

ARREARS

92 SCHOOL ARREARS 1,628,275 AV 52,428.70  
97 ERIE RR GRADE CROSS 94.12  
98 OMITTED TAX 210.15  
TOWN 52,732.97  
FINAL TOWN 90,839.20  
COUNTY 6,124.95  
TOTAL 96,964.15

SPECIAL DISTRICTS

	TAXABLE	RATE	TAX AMOUNT
<b>SANITARY SEWER</b>			
AA SENECA SEW	2,332,927 AV	7.90	18,430.12
AB HARBOUR HGTS SEW LAT	985,831 AV	1.18	1,163.24
AD RIVER MALL SEW	353,000 AV	16.36	5,775.08
AE FLORAL PARK SEW STILES RD	156 UN	96.74	15,091.44
AF INTERSTATE ISLAND PK	14 PA	SPEC.FORM.	16,993.79
AG VILLAGE GREEN SEW 11@8633.88, 101002.24:111UN	20.88 UN		11,953.80
AH VILLAGE GREEN SEW 2	1,800 AV	1 FLAT	8,361.00
AJ VILLAGE GREEN SEW 3	21,500 AV	2 FLAT	3,704.00
C HB ONON CO SANIT UNIT 65.95	5,023,450 AV		61,030.16
		TOWN	81,472.47
		COUNTY	61,030.16
		TOTAL	142,502.63
<b>DRAINAGE</b>			
JA INTERSTATE ISLAND PK DRG	255,400 AV	6 SPEC.FORM.	8,898.35
JB SENECA DRG BEN 1 2 SPEC.FORM.	111 UN	36.69	15,947.92
JC SENECA DRG BEN-21	1,800 AV	1 FLAT	2,645.84
		TOWN	27,492.61
<b>WATER</b>			
RA SENECA WAT	9,709,215 AV	5.19	50,391.80
RB HARBOUR HGTS WAT	985,831 AV	7.52	7,413.49
RC RIVER MALL WAT	353,000 AV	.33	116.49
RD INTERSTATE ISLAND PK WAT	255,400 AV	6 SPEC.FORM.	5,938.79
RE INTST IS PK WAT FACILITIE	255,400 AV	6 SPEC.FORM.	5,149.32
RF HARBOUR HGTS WAT EX 1 150 UNITS	784,493 AV	SPEC.FORM.	4,910.41
C YS WARNERS WATER	810,784 AV	6.59	5,343.15
		TOWN	73,920.30
		COUNTY	5,343.15
		TOTAL	79,263.45
<b>LIGHT</b>			
5A WARNERS LGT	806,529 AV	4.58	3,693.97
5B MEMPHIS LGT	191,599 AV	9.43	1,806.83
5C SENECA KNOLLS LGT	4,097,339 AV	7.88	32,297.09
5D EVANS DR LGT	50,300 AV	5.97	300.29
5E INTERSTATE ISLAND PK LGT	255,400 AV	3.79	967.97
5F VILLAGE GREEN LGT	1,661,630 AV	8.47	14,074.28
5G VILLAGE GREEN LGT EX 1	579,228 AV	15.47	8,960.71
		TOWN	62,091.14
<b>FIRE</b>			
8A WARNERS FIRE	1,982,484 AV	12.13	24,047.90
8B LAKESIDE FIRE PROT	4,748,337 AV	3.59	17,046.95
		TOWN	41,094.75
<b>FIRE PROTECTION</b>			
8R MEMPHIS FIRE PROT	1,292,830 AV	11.92	15,410.57
8S BVILLE FIRE PROT	10,127,811 AV	5.93	60,059.26
		TOWN	75,409.83
<b>COUNTY WATER</b>			

8112 G. 2

	TAXABLE	RATE	TAX AMOUNT
3	COUNTY WATER CONT.		
5	C 9Y COUNTY WATER	20,822,287 AV	3.35
6	C 9Z COUNTY WATER E	1,799,350 AV	3.35
7		COUNTY	75,791.38
8	ARREARS		
10	92 SCHOOL ARREARS	1,281,760 AV	159,811.72
11	93 WATER ARREARS		0,002.10
12	97 ERIE RR GRADE CROSS		86.87
13	98 OMITTED TAX		2,086.85
14		TOWN	167,987.54
15		FINAL TOWN	529,528.64
16		COUNTY	142,164.69
17		TOTAL	671,693.33
18			
19			
20			
21			
22			
23			
24			
25			
26			
27			
28			
29			
30			
31			
32			
33			
34			
35			
36			
37			
38			
39			
40			
41			
42			
43			
44			
45			
46			
47			
48			
49			
50			
51			
52			
53			
54			
55			
56			
57			



